O TEMPO

Districto Federal e Nictheroy:
Tempo bom, nublado. Temperatura estavel.
Maxima — 29.4.
Minima — 18.3.

12 PAGINAS - PREÇO : 200 REIS

Diario Carioca

Fundador : J. E. DE MACEDO SOARES

QUARTA-FEIRA 4 SETEMBRO

ANNO XIII — RIO DE JANEIRO — Director : HORACIO DE CARVALHO JUNIOR — PRAÇA TIRADENTES, 77 — N. 3.749

HOJE A'S 9 HORAS, NA PRAÇA PARIS, A PARADA DA JUVENTUDE

CONCLUIDO O ACCORDO ENTRE OS ESTADOS UNIDOS E A INGLATERRA

DIARIO CARIOCA

J. E. DE MACEDO SOARES

A empresa proprietaria desta folha, participando do accordo geral das empresas congeneres, sob os auspicios do Departamento de Imprensa e Propaganda, accedeu na elevação do preço do exemplar avulso do DIARIO CARIOCA nos dias de semana de 200 para 300 réis.

O irresistivel movimento de alta de preço da generalidade das mercadorias e utilidades é, antes de tudo, uma consequencia inevitavel da situação de anormalidade que atravessamos. E' facil declamar contra o fluxo de carestia da vida; é meio habil de explorar a credulidade publica envolver o phenomeno economico irresistivel na suspeição odiosa da ganancia e da especulação dos intermediarios e mercantis. A realidade, porém, não é compressivel por palavras nem exclamações. A vida custa muito mais caro neste momento, ninguem póde viver barato á custa do prejuizo e do sacrificio de outrem.

As industrias que importam materias primas ou productos estão sujeitas obviamente as grandes difficuldades e ao consequente encarecimento do trafego maritimo internacional. O preço do papel triplicou e ameaça subir ainda mais. Não podemos occultar que as nossas leis sociaes, naturalmente, accrescentam onus pesados ás empresas que estão sendo sacrificadas como na historia da gallinha dos ovos de ouro.

O unico recurso da imprensa, em circumstancias tão difficeis, é a paciencia e generosidade do publico. Sem duvida o jornal, soffrendo a amargura dos tempos presentes, não presta nem póde prestar os serviços devidos á intelligencia brasileira. Cada leitor sabe que o seu jornal supporta restricções e impedimentos que o tornam a sombra de si-mesmo, isto é, a projecção sem relevo dos ideaes, das opiniões e dos julgamentos cujos vagos contornos podem se adivinhar nas entrelinhas. Mas não foi a propria imprensa, nem o poder publico, nem restrictamente as condições da vida nacional que açaimaram os jornaes. Os perigos da situação internacional, os riscos sociaes mais prementes nos impuzeram a sabedoria de sacrificar temporariamente um direito ainda que inherente á dignidade humana, para não nos expormos com seu uso inopportuno á desordens e perturbações irreparaveis.

O jornal não é um habito, uma curiosidade ou um passatempo. A funcção espiritual da imprensa sobreleva suas outras conhecidas utilidades. O publico que desampara seu guia espiritual, em plena tormenta, desfalca-se no seu proprio patrimonio do espirito. Esta empresa desvenda aos seus leitores a realidade das difficuldades da industria jornalistica, pede que accedam ao augmento do preço do exemplar avulso, mostra os interesses reciprocos de uma solidariedade moral, que as tradições do DIARIO CARIOCA não podem desmentir.

Ninguem é capaz de suppor que este jornal se desdiga de suas velhas convicções. Tambem ha convicções que são eternas não obstante nuvens passageiras que toldam a face dos céos. Tudo está em sabermos nos refrigerar á sombra de taes nuvens presagas, em vez de nos perdermos inutilmente deblaterando contra as realidades deste mundo.

Confiem em nós os nossos leitores; confiemos todos no bom-senso, no desinteresse e no patriotismo dos governantes brasileiros que arcam com o peso das terriveis responsabilidades da ordem, da segurança e da união nacional.

Ponto Facultativo nas Repartições Federaes

Realizando-se, hoje, a Parada da Juventude, o presidente Getulio Vargas determinou que fosse considerado o ponto facultativo nas repartições federaes.

Os Allemães Controlarão Militarmente a Rumania Se Permanecer o Incidente Hungaro-Rumeno

BUCAREST, 3 (U. P.) — Em circulos allemães desta capital declarou-se que se os incidentes hungaro-rumenos degenerarem em uma guerra, as tropas allemãs entrarão na Rumania, para assumir o controle militar da situação.

Entrementes, em fonte hungara competente, assegura-se que a Hungria irá a guerra com a Rumania, unicamente no caso de contar com o apoio das forças allemãs.

"SÃO PAULO" COMPANHIA
Nacional de Seguros de Vida

SUCCURSAL NO RIO DE JANEIRO : AV. RIO BRANCO N. 114 — 6.º ANDAR

Directores — DR. JOSE' MARIA WHITAKER
DR. ERASMO TEIXEIRA DE ASSUMPÇAO
DR. J. C. DE MACEDO SOARES

Bases Navaes Britannicas Em Troca de Cincoenta Destroyers Americanos

Churchill Promette Por Escripto Que a Esquadra Ingleza Jamais Se Renderá

Importante Mensagem de Roosevelt ao Congresso

WASHINGTON, 3 (U. P.) — Urgente — O presidente Roosevelt communicou ao Congresso que os Estados Unidos entregarão á Grã-Bretanha 50 destroyers, em troca de bases navaes e aéreas no Hemispherio Occidental.

ONDE SERÃO AS BASES AÉREAS

WASHINGTON, 3 (U. P.) — Urgente — Os Estados Unidos adquiriram o direito de arrendar bases aéreas e navaes na Terra Nova, Bermudas, Bahamas, Jamaica, Santa Lucia, Trinidad e Guyana Ingleza, em troca do que entregarão á Grã-Bretanha 50 destroyers.

Presidente Roosevelt

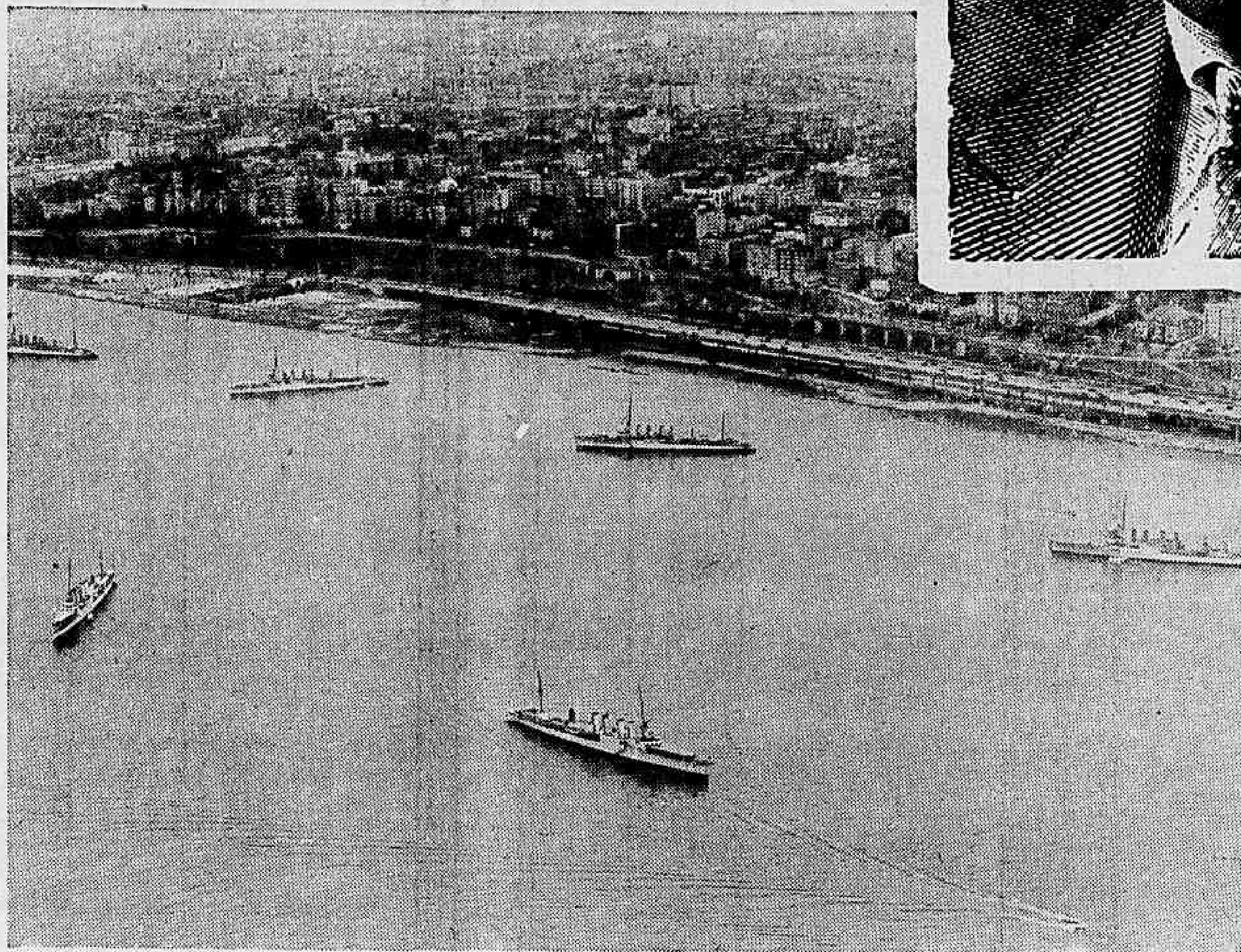

Estes seis "destroyers" da armada dos Estados Unidos, ancorados no rio Hudson, em Nova York, são do mesmo typo e caracteristicas dos que serão cedidos á Inglaterra como "velhos", em troca de bases aereas e navaes. (Photo Acme-Edsl, de Nova York, especial para o DIARIO CARIOCA).

O SOLENNE COMPROMISSO DE CHURCHILL

WASHINGTON, 3 (U. P.) — O Departamento de Estado annuncia que o primeiro ministro britannico, sr. Churchill, se compromettеu em nome da Grã-Bretanha em como esta não entregará nem afundará sua esquadra caso as Ilhas Britannicas fossem occupadas. A' vista da correspondencia trocada entre os srs. Hull e Lothian, parece evidente que os Estados Unidos trataram de assegurar-se de que se os destroyers fossem entregues á Grã-Bretanha nunca seriam utilizados contra a America do Norte caso o Reino Unido viesse a ser derrotado na guerra.

No dia 2 de agosto, o sr. Hull enviou a seguinte mensagem a lord Lothian: "O primeiro ministro britannico disse ao Parlamento, no dia 4 de julho, que se as aguas que rodeiam as Ilhas Britannicas se tornassem intransitaveis para os navios de guerra britannicos, a frota britannica não seria entregue nem posta a pique e sim enviada a ultra-mar para defender outras partes do Imperio. O governo dos Estados Unidos deseja inquirir, respeitosamente, se as declarações acima mencionadas representam a politica fixa do governo britannico".

Lord Lothian respondeu ao sr. Hull — "O embaixador de sua majestade, instituido pelo primeiro ministro, informa ao sr. Hull que essa declaração representa certamente a politica fixa do governo de sua majestade. O sr. Hull deve entretanto observar que esta hypothetica contingencia parece interessar mais provavelmente á frota allemã — ou ao que della resta — que á frota britannica".

Churchill Falará Hoje Sobre o Accordo

LONDRES, 3 (U. P.) — Annuncia-se que o primeiro ministro, sr. Churchill, fará amanhã, na Camara dos Communs, uma declaração a proposito do arrendamento de bases e entrega de destroyers combinados

(Conclue na 2ª pagina)

Trinta e Um Mil Escolares Tomarão Parte na Parada da Juventude

A nossa capital vae assistir hoje um espectaculo magnifico de vibração civica: o desfile da juventude. Essa demonstração de vitalidade e de força da nova geração brasileira será mais um desmentido á obra perversa do derrotismo, empenhada em espalhar o enfraquecimento das energias moraes da nossa raça. A mocidade vae sair hoje á rua, vibrante de fé e de enthusiasmo, para que se veja nella a grande reserva espiritual onde o Brasil irá buscar os seus homens de amanhã. O germen da dissolução, da mentira, não poude destruir a juventude. Deteve-se na sua tarefa damninha. Encontrou na alma da mocidade a resistencia que o deteve e o paralysou. Deve-se, em grande parte, essa victoria moral da juventude ao esforço renovador e criador do regime em que vivemos. A melancolia de outrora foi substituida pela alegria ruidosa de hoje. Os moços já sentem o Brasil como devem sentir, digno da sua dedicação, do seu enthusiasmo e da sua fé.

O desfile de hoje, cujo programma publicamos em outro local, encherá de orgulho a Nação inteira e lhe dará a certeza de que ella poderá contar, amanhã com os jovens que se preparam para servil-a e tornal-a poderosa e forte.

Presidente Getulio Vargas.

Concluido o Accordo Entre os Estados Unidos e a Inglaterra

(Conclusão da 1ª pagina)

entre a Grã-Bretanha e os Estados Unidos.

São Dez, as Bases Navaes e Aéreas

WASHINGTON, 3 (U. P.) — O presidente Roosevelt enviou uma mensagem ao Congresso annunciando que o governo dos Estados Unidos combinou o arrendamento de pelo menos 10 bases navaes e aéreas nas possessões britannicas do hemispherio occidental em troca de 50 destroyers norte-americanos antiquados, qualificando a transacção de "um acto historico e de vastas projecções".

Revelou-se simultaneamente que no curso das negociações o primeiro ministro britannico, sr. Winston Churchill, promettera aos Estados Unidos que a Grã-Bretanha jámais entregaria ou afundaria sua frota se as Ilhas Britannicas fossem conquistadas.

A communicação do acto dos Estados Unidos estava contida, como dissemos, numa mensagem dirigida ao Congresso pelo presidente Roosevelt annunciando o que havia negociado para a concessão das bases. Isto é considerado, em muitos circulos desta capital, como equivalente a uma declaração de guerra á Italia e á Allemanha por parte dos Estados Unidos.

No entretanto Roosevelt insistiu em que a troca dos destroyers pelas bases navaes não é incompativel com a não belligerancia dos Estados Unidos e que a acquisição das bases era necessaria para a defesa continental.

Os Estados Unidos adquirem bases nos seguintes pontos sobre as quaes exercerão plena soberania durante os 99 annos de duração do seu arrendamento: um na peninsula de Avalon e um na costa sul de Terra Nova. Um na costa éste e outro em Great Bay, nas Bermudas. Mais outro na costa éste das Bahamas. Um outro na costa sul da Jamaica. Um outro na costa oéste da ilha de Santa Lucia. Mais um outro na ilha de Antigua. Um no golfo de Paria, na costa oéste de Trinidad e um outro na Guyana Britannica, a uns 80 kilometros de Georgetown.

Designar-se-ão immediatamente commissões de technicos navaes e aeronauticos para determinar a collocação e os limites exactos das bases, esperando-se a qualquer momento a communicação da remessa dos destroyers para a Grã-Bretanha com suas tripulações britannicas.

Os destroyers cedidos deslocam 1.200 toneladas e os Estados Unidos contam actualmente com uns 80 navios desse typo, lançados á agua em sua maioria em 1919 e alguns antes dessa época de accordo com o programma de construcções navaes da guerra mundial.

A transferencia dos destroyers se baseia no precedente estabelecido pela Allemanha em 1904 e 1905, durante a guerra russo-japoneza, em que ella permittiu a venda de torpedeiros e transatlanticos aos belligerantes.

Os funccionarios do governo reiteraram que nas negociações para a transferencia de destroyers não se encontra nada do novo equipamento de defesa em construcção ou construido nos ultimos annos, coisa que seria illegal salvo quando, como no caso de aviões construidos para os Estados Unidos, fossem elles devolvidos ás empresas privadas em que foram feitos. Porém a maior parte das ultimas construcções navaes foi effectuada nos arsenaes navaes ou nos estaleiros pertencentes em parte ao Estado.

Ao resolver a transferencia dos destroyers, o governo dos Estados Unidos obteve a promessa britannica de que taes navios jámais seriam empregados contra os Estados Unidos e a este respeito o sr. Churchill empenhou a palavra do governo britannico de que sua esquadra jámais se entregaria.

Ao aconselhar o presidente Roosevelt acerca da legalidade da transferencia, o procurador geral, sr. Robert Jackson, manifestou que sua opinião era que o chefe das operações navaes devia certificar se os destroyers não eram essenciaes á defesa dos Estados Unidos e se considerava que a troca fortalecia as defesas.

O secretario de Estado, sr. Cordell Hull, declarou que dentro de poucos dias os britannicos se encarregariam do primeiro dos navios cedidos.

Observou-se que todas as bases comprehendidas nas negociações encontram-se no Atlantico e que, com excepção das de Terra Nova, têm por objecto primordial a defesa das rotas que conduzem á entrada oriental do canal de Panamá. Antecipando-se a este acordo Roosevelt recentemente obteve do Congresso autorização para enviar a Guarda Nacional a qualquer ponto dentro do hemispherio occidental, suppondo-se entretanto que destacamentos regulares do exercito e da armada seriam os primeiros a encarregar-se da guarnição das novas bases.

As espheras officiaes insistiram na affirmação de Roosevelt de que as novas bases são "essenciaes para a protecção do canal do Panamá, da America Central, da parte septentrional da America do Sul, das Antilhas, do Mexico, do Canadá e nossas costas do golfo do Mexico e de léste", indicando assim a importancia e a amplitude do programma defensivo dos Estados Unidos.

O procurador geral, sr. Jackson, informou a Roosevelt não ser necessaria a autorização do Congresso para effectuar a troca e isto se considerou como uma demonstração significativa da tendencia reinante nos Estados Unidos de concentrar o poder dentro das mãos do Executivo. De conformidade com a Constituição, o Senado deve approvar todos os accordos celebrados com outras nações, porém o sr. Jackson affirmou que se podia effectuar como um accordo do Executivo.

O chefe das operações navaes, almirante Stark, certificou que os destroyers não eram essenciaes á defesa dos Estados Unidos, collocando-se assim dentro das estipulações legaes ultimamente approvadas que estipulam que o chefe das operações navaes deve certificar nesse sentido afim de se poder negociar a venda ou a troca de quaesquer navios de guerra.

A communicação da decisão de Roosevelt foi effectuada quando o presidente se encontrava realizando um passeio no oéste de Virginia, depois de haver pronunciado, hontem, dois importantes discursos nos quaes reiterou a necessidade dos Estados Unidos augmentarem suas defesas.

Uma Declaração Official Sobre o Accordo, Feita em Londres

LONDRES, 3 (U. P.) — Uma declaração official expressa que o accordo anglo-norte-americano serve a um triplice proposito: proporciona um opportuno reforço á esquadra britannica que mantem o dominio do Atlantico, contribue para a segurança dos Estados Unidos, e reforça as defesas materiaes do Hemispherio Occidental.

O communicado emittido a respeito considera o accordo como uma "forma pratica de contribuir para as necessidades communs de defesa", e explica que não é segredo que a Inglaterra tenha particular interesse em adquirir esses contra-torpedeiros que são "necessarios para as tarefas de escolta dos navios mercantes, para afrontar os submarinos e para manter abertas as rotas maritimas através das quaes passam as importações e exportações entre a Grã-Bretanha e as Americas, bem como para as demais partes do mundo.

"Sua transferencia é de excepcional valor nestes momentos ao sommar-se á actual força da Inglaterra antes que entrem em serviço os contra-torpedeiros que se encontram em construcção".

Assignala que o arrendamento pelo periodo de 90 annos das bases maritimas e aéreas em territorios britannicos reforça suas defesas na zona do Canal do Panamá.

Reaffirma que o accordo não envolve qualquer transferencia de soberania, e accrescenta: "As administrações dos territorios affectados foram consultadas e coincidem nas medidas propostas do mesmo modo no que se applica ao governo.

"As necessidades da defesa da confederação britannica e dos Estados Unidos — accrescenta — tendem a sobrepor-se no Hemispherio Occidental, e sobre este particular estão em andamento negociações entre os Estados Unidos e o Canadá".

Manifesta que a "attenção" dispensada nos Estados Unidos quanto aos 50 contra-torpedeiros, consiste no arrendamento dos territorios vizinhos ao Canal do Panamá "o qual, é de valor primordial para a defesa dos Estados Unidos.

A outra categoria — os arrendamentos de Terra Nova — pertence á de contribuição de interesse commum da Grã-Bretanha e dos Estados Unidos na defesa do Hemispherio Occidental".

Em seguida explica que o periodo de 90 annos foi o preferido em virtude da inconveniencia de ser estabelecido um prazo menor, por exemplo de 25 annos, como foi suggerido, que seria demasiado breve em vista da amplitude do accordo.

Os territorios arrendados ficarão sob o pavilhão norte americano e os Estados Unidos terão completa autoridade sobre elles, emquanto perdurar o arrendamento.

"A Inglaterra — continua dizendo o communicado — mandará buscar os contra-torpedeiros e os trará para o Reino Unido com tripulação ingleza". As autoridades baptisaram novamente as naves que, segundo se diz, estão, em boas condições e não precisam de reformas. Serão utilizados do mesmo modo que os contra-torpedeiros inglezes.

As bases serão como as bases proprias dos Estados Unidos, e sua utilização será feita de commum accordo. Finalmente, diz o communicado que a "feliz conclusão das negociações foi acolhida com grande satisfação pelo governo inglez e todos os povos do imperio". O arrendamento entrará em vigor logo que sejam resolvidos certos detalhes technicos.

O Accordo Não Exige Ratificação do Congresso

LONDRES, 3 (U. P.) — Corre em fonte official que o accordo com os Estados Unidos não exige ratificação do Congresso, nem approvação do Parlamento.

O Accordo é Acolhido Com Satisfação em Washington

WASHINGTON, 3 (Havas) — O accordo concluido entre os Estados Unidos e a Grã-Bretanha e annunciado hoje pelo presidente Roosevelt em mensagem ao Congresso é considerado pelos meios politicos desta capital como significando a consagração definitiva da communidade de interesses das duas grandes potencias anglo-saxonicas.

A confirmação da cessão de bases aereas e navaes britannicas no hemispherio occidental aos Estados Unidos — cessão já annunciada pela criação do Conselho de Defesa Commum Yankee-Canadense — foi acolhida com satisfação em Washington, onde se comprehende que foi criada agora uma especie de barragem estrategica indo do norte ao sul do continente.

Os mesmos meios assignalam por outro lado que a cessão pelos Estados Unidos de cincoenta "destroyers" á Grã-Bretanha tem consideravel importancia, tambem, sob varios pontos de vista, entre elles os seguintes:

1º — Essa venda representa apoio não desprezivel á frota de guerra ingleza, pois fará com que fiquem livres para outras acções mais importantes igual numero de "destroyers" britannicos actualmente em serviço de escolta de comboios entre os portos do Canadá e Grã-Bretanha, acreditando-se mesmo que sejam enviados para o Mediterraneo, afim de participar das operações contra a Marinha de Guerra Italiana, embora os technicos navaes acreditem que serão necessarias pelo menos seis semanas para que as equipagens britannicas se familiarizem com os manejos dos novos typos de "destroyers".

2º) — Constitue uma indicação muito clara de que as espheras navaes norte-americanas acreditam que o Imperio Britannico não será vencido pelo Reich e julgam que a situação melhora progressivamente em favor da Inglaterra.

3º) — Privando a frota de guerra norte-americana do concurso dessas cincoenta unidades, possantes, embora já tenham ultrapassado o limite de edade, e favorecendo assim claramente a Grã-Bretanha, o governo norte-americano reconhece que a Inglaterra representa a primeira linha de defesa dos Estados Unidos e implicitamente liga sua sorte á dessa potencia belligerante, com a qual será chamada — diz-se em certos meios — a collaborar cada vez mais e mais estreita, no decorrer dos proximos mezes.

A Repercussão no Senado Americano

WASHINGTON, 3 (Havas) — A noticia da troca de destroyers da Marinha dos Estados Unidos por bases nas possessões britannicas do hesmispherio occidental foi acolhida com manifestações de jubilo por grande maioria dos representantes e senadores.

As sessões do Senado acham-se actualmente suspensas, mas os senadores presentes nos corredores do Capitolio concordavam geralmente com o ponto de vista do presidente da Commissão Judiciaria o qual declarara: "Felicito o presidente Roosevelt pela esplendida obra realizada. A minha unica censura é que não houvesse agido antes em tal sentido. Não ha a menor duvida que o presidente possue a autoridade necessaria, na qualidade de commandante em chefe do exercito e da marinha dos Estados Unidos".

Durante os debates na Camara dos Representantes sobre o projecto do serviço militar obrigatorio o sr. Short, do Missouri, republicano, foi o unico congressista que se declarou em opposição como o presidente, ao affirmar que "o accordo concluido pelo sr. Roosevelt constitue declaração de guerra á Allemanha".

Diz-se nos circulos competentes que a excellente impressão causada pelo accordo procede, sobretudo, do facto de que a Grã-Bretanha forneceu garantias nunca dantes dadas por escripto de que a frota britannica nunca se renderia ao inimigo.

Varios senadores vêem nessas garantias importantes elementos de segurança para os Estados Unidos que se achavam na obrigação de prever construcções navaes susceptiveis de responder á colligação das diversas marinhas estrangeiras.

Essas garantias, na opinião geral, compensam largamente a perda de alguns destroyers que aliás já haviam attingido o limite de idade.

A TROCA DE DESTROYERS

NOVA YORK, 3 (Havas) — Annuncia-se nos meios autorizados que os destroyers norte-americanos destinados á Grã-Bretanha serão utilizados do mesmo modo que os destroyers britannicos, e conduzidos da America para aguas do Reino Unido por tripulações britannicas.

Trata-se de unidades de 1.200 toneladas que necessitam de poucos ou mesmo nenhum reparos.

Oito Destroyers Promptos Para Passar ao Poder da Inglaterra

WASHINGTON, 3 (U. P.) — O sub-secretario da Marinha, sr. James V. Forrestal, declarou que 8 contra-torpedeiros que se encontram em Boston estarão promptos para passar ao poder da Inglaterra na sexta-feira proxima.

Accrescentou que serão entregues completos, com armas e munições.

Por outro lado, soube-se os nomes dos peritos navaes que consideram juntamente com os representantes britannicos tudo o que se relaciona com o estabelecimento das bases aero-navaes. São elles, o contra-almirante John Renslade, da Junta de Construcções Navaes; o capitão Rushel Crenshaw, do Centro de Operações Navaes; capitão W. D. Rose, da Intendencia e Contadoria; commandante K. D. Bragg, da Administração dos Arsenaes; tenente-coronel Omar Psieffer, commandante do Corpo de Marinha e Calvin Burgin, da Administração da Aeronautica.

A Guerra Dia a Dia

A guerra propriamente dita, a dos aviões, dos bombardeios, da luta de verdade, — apresentou nas ultimas 24 horas um aspecto mais ou menos estacionario. Nenhum aggravamento, nenhum facto novo de maior ou mesmo de menor importancia. Apenas as mesmas coisas, os mesmos factos, os mesmos bombardeios, os mesmos ataques aereos que fluem e refluem incessantemente. Ataques germanicos que fluem sob o impeto desesperado dos ultimos arrancos de quem tem que dar tudo quanto possa para não ser derrotado por si proprio, pela sua propria inercia, pela propria incapacidade de vencer. E que refluem sob o fogo anniquilante dos "caças" da R.A.F. e da artilharia anti-aérea da Grã-Bretanha. Ataques germanicos que fluem e refluem. E tambem ataques britannicos que tambem fluem e refluem. Fluem e refluem sob a acção de forças differentes, bem differentes. Fluem sob um proposito certo, deliberado, methodico, inflexivel, — o de destruir ou pelo menos reduzir a efficiencia bellica do inimigo —, proposito que se cumpre inabalavelmente, inexoravelmente, sem desfallecimentos desmoralizantes nem açodamentos prejudiciaes. E que refluem sob a pressão de um imperativo fatal e irremovivel, — o tempo em funcção da distancia —, um imperativo que está além de todas as forças humanas, acima de todos os esforços offensivos ou defensivos.

AS DEFESAS BRITANNICAS E AS GERMANICAS

E' o que caracteriza, aliás, a capacidade offensiva e defensiva, não apenas dos inglezes, mas tambem dos allemães, de ambos os contendores desta luta decisiva para os destinos do homem em face dos seus proprios destinos e dos destinos das mais caras e altas conquistas da civilização humana. As que mais sacrificios custaram aos povos que as conquistaram e as mantêm contra todos os tyrannos e todas as tyrannias. As que mais sacrificios estão custando ainda agora ao povo que se fez representante e defensor maximo dessas conquistas em nome e perante a humanidade toda. Conquistas que estão em jogo nessa luta dantesca que se está ferindo na Europa. Luta que depende justamente da capacidade defensiva e offensiva dos contendores, — de que falamos acima. Capacidade que se pode definir em termos do que dissemos no começo: emquanto os ataques germanicos são impellidos pelo desespero devastador porém cégo dos ultimos arrancos e repellidos pelo fogo das defesas terrestres e aéreas dos inglezes, os ataques destes são orientados por propositos systematicos e lucidos, buscando objectivos defendidos e seguros, e voltam apenas porque têm que voltar mesmo, pois não podem continuar voando eternamente sob os céos allemães porque a gasolina se esgota e é preciso voltar. E isso é a grande differença, a differença que define e que distingue as defesas britannicas das allemãs: quando os britannicos repellem os ataques inimigos, — e os repellem ás vezes em 5 minutos apenas como fizeram hontem —, os germanicos têm de esperar que o tempo e a falta de gasolina o façam. Allega-se até que os aviões inglezes são invisiveis. Como se o Wells se houvesse feito aviador...

O DISCURSO DE EDEN

Prova-se assim, exhuberantemente, a capacidade defensiva dos dois adversarios. E, indirectamente, a capacidade offensiva, que uma depende da outra.

Como se isso, se tudo isso não bastasse, ahi estaria o discurso de Anthony Eden. O ministro da Guerra britannico fez declarações concludentes. Até o appello de alerta que dirigiu aos inglezes visa prevenir o excesso de confiança, que possa por acaso levar ao descuido.

Ao lado, porém, desse appello alertador ha coisas assim: — "A vigilancia é um dever diario para todos. E como jámais a abandonamos nestes ultimos mezes, não devemos abandonal-a agora. De qualquer maneira, podemos proclamar que nossa posição é agora melhor que em qualquer época da nossa historia."

O ACCORDO ANGLO-AMERICANO

Mas o facto maximo do dia foi a conclusão final do accordo entre os Estados Unidos e a Inglaterra. Para aquelle, bases navaes e aéreas em Terra Nova, Bermudas, Bahamas, Jamaica, Santa Lucia, Trinidad e Guyana Ingleza. Para a Grã-Bretanha, 50 destroyers. São os primeiros passos. Outros virão, provavelmente...

Os Textos de Documentos Officiaes do Convenio Anglo-Norte Americano Relativo á Permuta de Bases Navaes Por 50 Destroyers Americanos

WASHINGTON, 3 (U. P.) — São os seguintes os textos officiaes dos documentos relativos ao convenio anglo-norte-americano que o presidente Roosevelt qualificou como o "acto mais importante tendente a reforçar a defesa dos Estados Unidos, desde a compra da Luisiana, e que alguns circulos politicos consideram como uma virtual declaração de guerra dos Estados Unidos á Allemanha e a Italia:

TEXTO DA MENSAGEM DO PRESIDENTE ROOSEVELT AO CONGRESSO DOS ESTADOS UNIDOS

"Annexo ao presente documento, para conhecimento do Congresso, envio as notas trocadas entre o embaixador britannico em Washington e o secretario de Estado, a 2 de setembro de 1940, pelas quaes este governo adquiriu o direito de arrendar bases navaes e aereas na Terra Nova, nas ilhas Bermudas, nas Bahamas, na Jamaica, em Santa Lucia, em Trinidad, em Antigua e nas Guyanas Britannicas. Envio tambem uma cópia do parecer emittido pelo procurador geral com data de 27 de agosto de 1940, sobre minha autoridade para celebrar este convenio.

O direito sobre as bases da Terra Nova e das Bermudas e um obsequio generosamente feito e de bom grado recebido. As outras bases mencionadas foram adquiridas em troca de 50 dos nossos antigos destroyers. Isto de modo algum é incompativel com a nossa condição de paiz em paz. Menos ainda constitue uma ameaça contra qualquer nação.

E' um facto historico e transcendental para a preparação da defesa continental, deante de um grave perigo.

TEXTOS DE DOCUMENTOS OFFICIAES DO CONVENIO ANGLO-NORTE-AMERICANO RELATIVO A' PERMUTA DE BASES, ETC.

A preparação para a defesa é uma prerogativa inalienavel dos Estados soberanos. Nas actuaes circumstancias este exercicio do direito de soberania é essencial para a manutenção da nossa paz e da nossa segurança. Este é o acto mais importante tendente a reforçar a nossa defesa nacional, que se verificou desde a compra da Luisiana.

Então, do mesmo módo que agora, as considerações sobre a protecção contra um ataque do ultramar eram fundamentaes.

O valor que têm para o hemispherio occidental essas avançadas de segurança está além do que se pode calcular. Sua necessidade foi reconhecida por nosso paiz desde ha muito tempo, especialmente pelos encarregados de traçar e organizar nossa propria defesa naval e militar. São essenciaes para a protecção do Canal do Panamá, da America Central, da parte septentrional da America do Sul, das Antilhas, do Canadá, do Mexico, das nossas proprias costas do éste e do golfo do Mexico. A importancia consequente que têm para a defesa do hemispherio, é obvia. Por essas razões, tirei partido da opportunidade que se nos apresentou para adquiril-as".

INTEGRA DA NOTA DO EMBAIXADOR BRITANNICO AO SECRETARIO DE ESTADO SR. CORDELL HULL, COMMUNICANDO QUE O GOVERNO BRITANNICO APPROVA O ARRENDAMENTO DAS BASES

"Excellencia:

Tenho a honra de informar a v. ex., de conformidade com as instrucções que recebi do primeiro secretario de Estado para as Relações Exteriores de Sua Majestade, que, em vista do amistoso e favoravel interesse que tem o governo de Sua Majestade no Reino Unido pela segurança nacional dos Estados Unidos, e de seu desejo de reforçar a capacidade desse paiz para cooperar efficazmente com as demais nações das Americas na defesa do hemispherio occidental, o governo de Sua Majestade outorgará ao governo dos Estados Unidos, sem exigir compensação e sem levar em conta quaesquer condições de arrendamento, a concessão para o estabelecimento e utilização immediata de bases navaes e aereas — comprehendendo o direito de livre entrada, realização de manobras e execução de medidas de protecção — em determinadas partes da Terra Nova, situadas na peninsula de Avalon e nos littoraes sul e léste, e na Great Bay das Ilhas Bermudas.

Além disso, em vista do mencionado e do desejo dos Estados Unidos de adquirir mais bases navaes e aereas no mar das Caraibas e nas Guyanas Britannicas, e sem procurar adjudicar valor monetario ou commercial aos muitos direitos e bens moveis e immoveis que tal concessão encerra, o governo de Sua Majestade porá á disposição dos Estados Unidos para o estabelecimento e utilização immediata de bases navaes e aereas, com os mesmos direitos da concessão precedente, a região este das Ilhas Bahamas, a costa sul da Jamaica, a costa de Santa Lucia, a costa oeste de Trinidad, o golfo de Paria, a Ilha de Antigua e a região da Guyana Britannica a 50 milhas de Georgetown, em troca dos elementos e materiaes militares e navaes que o governo dos Estados Unidos transferirá ao governo de Sua Majestade.

Todas as bases a que se referem os paragraphos anteriores, com as facilidades para a sua utilização, serão arrendadas aos Estados Unidos por um periodo de 90 annos, isentas de qualquer quota de arrendamento, ou indemnizações que não sejam as que forem devidas aos proprietarios de bens moveis ou immoveis por perdas e damnos que venham a soffrer em consequencia de desapropriações resultantes do estabelecimento das bases, indemnizações essas que sempre serão avaliadas por accordo mutuo.

O governo de Sua Majestade concederá ao governo dos Estados Unidos os territorios cujo arrendamento foi convencionado e durante todo o periodo do arrendamento, direitos integraes e autoridade plena nas bases arrendadas, dentro dos limites das aguas territoriaes, nos espaços aereos adjacentes ou proximos ás mesmas, que forem necessarios para permittir o livre accesso á defesa e á adopção de medidas apropriadas para exercer a soberania nas referidas bases.

Sem prejuizo para os direitos pre-citados das autoridades norte americanas e sua jurisdicção dentro das zonas arrendadas, o modus-vivendi e a conciliação entre a jurisdicção das autoridades dos Estados Unidos dentro de taes zonas e a jurisdicção das autoridades britannicas, nos territorios nos quaes estão situadas essas zonas será determinada de commum accordo.

A localização exacta dos limites das já mencionadas bases, a costa maritima e as defesas anti-aereas necessarias á garantia das guarnições e dos depositos militares e outras installações auxiliares, serão tambem determinadas por accordo reciproco.

O governo de Sua Majestade está disposto a designar immediatamente seus peritos para que se encontrem com os peritos norte americanos afim de buscar uma rapida solução ao assumpto. Se esses peritos não se puderem por de accordo sobre determinada situação, salvo no caso da Terra Nova e das Bermudas, a questão será solucionada pelo secretario de Estado dos Estados Unidos e o secretario de Estado de Sua Majestade para as Relações Exteriores".

TEXTO DA NOTA DO SR. CORDELL HULL AO EMBAIXADOR DA GRÃ-BRETANHA

"Excellencia.

Accuso o recebimento da vossa nota datada de 2 de setembro de 1940, cujo texto aqui reproduzo: (O sr. Cordell Hull transcreve a nota enviada pelo embaixador Lord Lothian, já divulgada acima).

O presidente Roosevelt encarregou-me de fornecer a seguinte resposta á vossa nota:

"As declarações do governo dos Estados Unidos e o generoso acto do governo de Sua Majestade, segundo se expressa em vossa communicação, estão destinados a assegurar a segurança nacional dos Estados Unidos e a fortalecer enormemente sua capacidade de cooperar effectivamente com outras nações da America na defesa do hemispherio occidental. Portanto, o governo acceita com prazer as propostas.

O governo dos Estados Unidos designará immediatamente seus peritos para se encontrarem com os designados pelo governo de Sua Majestade, afim de determinar a collocação exacta das bases navaes e aereas mencionadas em vossa communicação da qual accuso o recebimento. Em consideração ás declarações acima citadas, o governo dos Estados Unidos transpassará immediatamente ao de Sua Majestade os 50 destroyers da Marinha norte-americana alludidos geralmente como pertencentes ao typo dos de 1.200 toneladas. Acceite v. ex. as seguranças renovadas de minha mais profunda consideração — (Assignado) Cordell Hull".

A Data Nacional do Uruguay

TELEGRAMMAS TROCADOS ENTRE OS PRESIDENTES GETULIO VARGAS E O GENERAL BALDOMIR

Por motivo da passagem da data nacional do Uruguay, o presidente Getulio Vargas dirigiu ao sr. Alfredo Baldomir, presidente daquelle paiz, o seguinte telegramma:

"Queira Vossa Excellencia aceitar na gloriosa data de hoje as mais sinceras felicitações do Governo e do Povo brasileiros, bem como os meus melhores votos pela ventura pessoal de Vossa Excellencia e pela prosperidade crescente da nobre nação uruguaya". — (a.) Getulio Vargas.

Em resposta, o chefe da Nação recebeu o seguinte telegramma:

"Chegue a Vossa Excellencia a expressão do meu mais vivo agradecimento pelas suas felicitações e votos, em nossa festa nacional, assim como a retribuição muito cordial, que me apresso em fazer, pela prosperidade crescente do Brasil irmão e pela felicidade pessoal de Vossa Excellencia". — (a.) Alfredo Baldomir, presidente da Republica.

A Opinião de Wendell Wilkie

RUSSHVILLE, 3 (Havas) — O candidato republicano á presidencia da Republica, sr. Wendell Willkie, falando aos jornalistas, declarou:

"Toda a nação deve apoiar o acto da actual administração negociando com a Grã-Bretanha destroyers velhos norte-americanos por bases aéreas e navaes, mas é profundamente lamentavel que o presidente Roosevelt, não tenha julgado necessario obter previamente a approvação do Congresso, ou permittindo uma discussão publica.

Devemos permanecer extremamente cuidadosos no presente momento, em que a verdadeira guerra no mundo trava-se entre a democracia e o totalitarismo. Devemos nos esforçar para preservar a democracia não permittindo que sejam destruidos ou eliminados os principios democraticos".

Fala o Ministro da Guerra Britannico

O Major Anthony Eden Adverte a Nação da Posssibilidade de Um Grande Ataque Allemão Dentro de Poucos Dias

LONDRES, 3 (U. P.) — Durante o almoço offerecido em sua honra pelo Comité da Defesa Nacional e do Interesse Publico, o ministro da Guerra, major Anthony Eden, pronunciou um discurso no qual advertiu que "não ha o menor indicio demonstrativo de haver Hitler abandonado sua declarada intenção de subjugar a este paiz mediante a invasão".

"A batalha pela Inglaterra — disse — continua a resoar em nossos ouvidos e agosto foi para nós, sob muitos aspectos, o melhor mez deste anno de luta. Porém seria estupido suppôr que em virtude de se approximar o outomno tenha passado a ameaça da invasão. Isto, antes de tudo, prova o contrario".

"Sempre alerta é a divisa, não como as tropas que sustentam as possiveis linhas de defesa e sim promptos para dar o salto se o inimigo se puzer ao nosso alcance".

"Sabemos perfeitamente bem todo o trabalho que nos espera. Porém sabemos tambem que no mar e no ar as hostes nazistas não são de todo poderosas. Acreditamos que podemos demonstrar outro tanto em terra".

"Porém deixai-me dizer em primeiro logar umas poucas palavras sobre os elementos da defesa. Não ha duvida de que temos feito grandes progressos. As obras de defesa dentro destas ilhas foram levadas adiante com uma rapidez insuspeita. Em contraste com a situação de ha tres mezes, representam uma transformação nacional. Aceleraram-se os abastecimentos de material bellico".

"Nossos exercitos augmentam dia a dia e se este grande exercito está chamado a ter sua parte na grande obra da defesa nacional, é mister que disponhamos de mais armas. Não nos enganemos quanto a isto: emquanto o exercito não dispuzer de armas em quantidades sufficientes, a victoria final não poderá conseguir-se. A esquadra e a marinha mercante, por intermedio de seu dominio dos mares e de seus leaes serviços, criaram uma situação sómente mediante a qual é possivel a victoria.

As forças aéreas, com valor e audacia exemplares, assestam golpes que são o preludio da victoria. Mas é o exercito de terra que deve dar o golpe final.

"Adextramento significa confiança nas armas, confiança nos dirigentes, confiança e orgulho na unidade que somente se obtem com o trabalho conjunto bem realizado. Procuramos preparar um exercito que possa desempenhar plenamente seu papel afim de que a victoria possa ser obtida quanto antes.

"E' possivel que durante este outomno se tente a invasão da Inglaterra.

"Agora, a qualquer momento pode ser travada a luta em grande escala no Continente Africano. Na proxima primavera a guerra de libertação já iniciada pode adquirir todo seu alcance".

A Raf Lançou Hontem Violenta Contra-Offensiva na Costa Franceza

De Dover Se Ouviram as Tremendas Explosões de Calais e Boulogne Provocadas Pelos Inglezes — Bombardeadas Fabricas de Dynamite Em Colonia e no Porto de Ostende

DOVER, 3 (U. P.) — As Reaes Forças Aereas, lançaram, esta tarde uma contra-offensiva em cujo decorrer as fortes explosões produzidas na costa franceza, nas proximidades de Boulogne, fizeram sacudir os crystaes das janellas na costa sudeste da Inglaterra. Poucos minutos antes ouviu-se o ruido dos motores dos aviões que atravessavam o canal, procedentes dos aerodromos inglezes.

As explosões continuaram durante uma hora depois do que se ouviram novamente o bartulho dos motores dos apparelhos que regressavam.

Na tarde de hoje durante mais de uma hora, produziu-se o mais intenso fogo de baterias anti-aereas já ouvido até agora em Dover, procedente da costa franceza e culminado com as explosões muito mais violentas.

As explosões começaram nas vizinhanças de Calais propagando-se, em seguida, gradualmente, até 32 kilometros a dentro da costa. As explosões deixaram de ser ouvidas 16 ou 18 vezes para em seguida começar novamente quando, segundo parece, aviões de bombardeio tornaram a sobrevoar sobre seus objectivos.

Coincidindo com a passagem do primeiro anniversario da guerra o dia de hoje foi um dos mais tranquillos que a cidade de Dover conhece ha muito tempo. Sómente um "Messerschmidt" tentou destruir os globos das cortinas de defesa mas foi repellido pelo fogo das baterias anti-aereas depois de falhar em todos os seus objectivos.

Pesadamente Bombardeada a Fabrica de Explosivo em Colonia

LONDRES, 3 (Havas) — O Ministerio do Ar communica: "Novos objectivos foram atacados na Allemanha e na Italia pelos aviões do commando de bombardeio, durante a noite passada.

Fabricas de dynamite em Schlebusch, ao nordéste de Colonia e um importante entroncamento ferroviario em San Pierd Arena foram pesadamente bombardeados.

Uma outra esquadrilha atacou a estação de energia electrica em Genova; outra as pipelines em Ludwigshaven e Frankfurt, e as fabricas Bosch em Stuttgart, pela segunda vez seguida, as fabricas de explosivos Bayer perto de Colonia, o canal Dortmund-Ems, o porto francez de Lorient e as baterias de canhões no cabo Gris-Nez.

Dois dos nossos apparelhos perderam-se durante essas operações.

As esquadrilhas do commando costeiro bombardearam navios de abastecimento no mar, ao largo das costas hollandezas, hontem, e um outro navio de abastecimento num porto norueguez do fjord de Sogne, e tambem abateram no mar um hydro-avião Dornier.

Outros ataques foram levados a effeito contra os depositos de oleo em Flushing e o porto de Ostende.

Um avião não voltou dessas ultimas operações".

Fortes Explosões Provindas de Calais e Boulogne

LONDRES, 3 (Havas) — A Agencia Reuter communica: "Fortes explosões á semelhança de tiros de canhões a longa distancia procedentes de Calais e Boulogne, foram ouvidas pelos habitantes das cidades costeiras do Kent esta tarde.

Acredita-se que a RAF esteja effectuando ataques de surpresa contra os canhões e navios que se encontram nas vizinhanças dos referidos portos".

O Communicado do Ar Inglez

LONDRES, 3 (A. N.) — A BBC transmittiu ha pouco o seguinte communicado official do Ministerio do Ar:

"No decorrer da noite passada, os apparelhos de bombardeio da RAF atacaram de novo objectivos militares na Italia e na Allemanha. As fabricas de dynamite situadas em Schlebusch, a noroéste de Colonia, e as importantes juncções ferriviarias de San Pier d'Arena, em Genova, foram violentamente bombardeadas. Outras esquadrilhas atacaram a usina hydro-electrica de Genova, as installações de combustivel de Ludwigshaven e Frankfurt, a fabrica de magnetos "Bosch" e outros estabelecimentos industriaes de Stuttgart, além das fabricas Bayer, nas proximidades de Colonia, do canal de Dortmund, do porto francez de Lorient e das baterias de grosso calibre installadas no cabo Griz Nez. No decorrer dessas operações perdemos dois dos nossos apparelhos. Por sua vez, as esquadrilhas subordinadas ao commando do litoral bombardearam um navio tanque que navegava ao largo do littoral hollandez, o mesmo fazendo a outra unidade da mesma classe que se achava em aguas norueguezas, onde obrigaram um hydro-avião allemão a amerrissagem forçada. Os depositos de petroleo de Flushing e as installações portuarias de Ostende foram tambem atacadas. Um dos nossos aviões não regressou á sua base, após essas operações".

LONDRES, 3 (U. P.) — Referindo-se aos ataques conduzidos pela R. A. F., hontem á noite, em territorio da Italia e Allemanha, diz o Ministerio da Aviação: "Os pilotos encontraram densas nuvens sobre Genova, mas conseguiram localizar os pateos ferroviarios de San Pier d'Arena. Bombas incendiarias e de alto poder explosivo cairam nos pontos visados, occasionando varios incendios. A's 0,45 da noite outro avião bombardeou uma grande usina de energia electrica de Genova, voando a baixa altura.

"O ataque contra a fabrica de dynamite de Schlebusch teve logar ás primeiras horas da noite. A's 21,35, a primeira descarga de explosivos de grande poder e mais de uma centena de bombas incendiarias cairam na zona visada, provocando incendios.

"A fabrica de velas Bosch de Stuttgart foi atacada novamente. Foi attingida pelas bombas uma refinaria de petroleo de Francfort e observou-se um enorme incendio provocado pelas bombas incendiarias, levantando gigantescas columnas de fumaça negra.

"Um piloto que atacava o canal de Dortmund-Glonems deparou uma cortina de fumaça artificial produzida por um gerador distante cerca de meia milha ao oeste do seu objectivo. O piloto arremessou suas bombas nas margens do Canal".

Os Ataques Allemães Hontem á Inglaterra, Concentraram-se na Zona de Londres

Uma Batalha a 10.000 Metros de Altura

DISPERSADAS TODAS AS FORMAÇÕES DOS AVIÕES DO REICH

LONDRES, 3 (U. P.) — O inimigo renovou hoje seus insistentes ataques contra a zona de Londres e a costa do sudeste, quando formações allemãs em massa continuaram incursionando intensa e amplamente ao territorio britannico, ao se cumprir o primeiro anniversario da entrada da Grã-Bretanha na guerra.

Por sua parte, os britannicos não diminuiram a intensidade de sua contra offensiva aérea, e os aviões de bombardeio das Reaes Forças Aéreas britannicas atacaram a Allemanha, a Italia e os territorios occupdos pelo inimigo, com o proposito de reduzir a capacidade de resistencia do adversario.

O primeiro alarma á luz do dia soou ás 10,22, sete horas depois de terminado o ataque allemão da madrugada anterior. Em nutridas formações, os aviões allemães de bombardeio, escoltados por apparelhos de caça, fizeram quatro decididos esforços para atacar o sector metropolitano, porém depararam com um terrivel fogo anti-aéreo e uma defesa impenetravel, representada pelos apparelhos de caça, de tal modo que o inimigo viu-se obrigado a regressar, com fortes perdas.

Dos 200 aviões de bombardeio e de caça allemães, numero que se calcula era o dos aeroplanos atacantes, o Ministerio do Ar revelou que haviam sido destruidos esta manhã 23, ao passo que os britannicos perderam somente 15 aviões no mesmo ataque. Oito pilotos britannicos conseguiram salvar-se.

A primeira formação allemã foi forçada a dar meia volta pelas defesas costeiras do sudeste, porém se refez em grupos de 8 e 18 apparelhos, espalhando-se por toda a costa, conseguido penetrar no interior do paiz por varios pontos. Um total de 72 aviões de bombardeio atravessou a costa, depois de uma luta de duas horas. Em um só districto mais de 100 aviões tomaram parte ao mesmo tempo na mesma batalha, que se travou a 10.000 metros de altura.

Os atacantes se dirigiram a Londres, porém os esquadrões reforçados [illegible] "Hurricane" os desviaram para o noroeste, depois de romperem suas formações. Novamente os atacantes voltaram a refazer-se e procuraram abrir passagem através as defesas, porém o poderio aéreo britannico triumphou finalmente e o inimigo fugiu em direcção ao mar.

Varias das machinas nazistas que fugiam iam deixando uma esteira de fumo e diversas outras se precipitaram ao sólo, ao longo da costa, em alguns minutos, impossibilitadas que se achavam, pelas avarias soffridas, de regressar ás suas bases, situadas do outro lado do Canal da Mancha.

Duas grandes formações de aviões allemães procuraram bombardear um objectivo que os nazistas haviam annunciado previamente já o terem destruido, mas os aviões britannicos as interceptaram, dispersando-as e fazendo-as afastar-se, antes que o inimigo tivesse tempo de causar qualquer avaria.

Pessoas aos grupos sairam dos refugios na zona sudeste afim de regosijar-se quando dois aviões de caça allemães foram abatidos. Utilizando-se de seus paraquedas, 4 aviadores germanicos escaparam de seus apparelhos que se precipitavam contra a terra. Não foi atirada nenhuma bomba nesse sector.

Houve uma area em que o inimigo atacou em tres direcções e os combates aereos que se travaram então foram os mais violentos de toda a guerra. o céo se encheu de "Spitfires", "Hurricanes" e "Messerschmitts". O encontro durou 75 minutos antes que os incursores fossem expulsos dessa zona.

Os allemães se viram forçados a jogar suas bombas a varios klometros dos objectivos militares. O estrondo das explosões durou muitos minutos.

O signal de que o perigo havia passado não foi dado senão as 11,32 horas. Deste modo o signal de alarme ainda estava funccionando ás 11, horas exata do primeiro anniversario do instante em que expirou o ultimatum britannico á Allemanha.

O signal de alarme foi ao mesmo tempo o primeiro no segundo anno de guerra, quasi á mesma hora em que foi dado o primeiro signal de alarme em Londres no dia 3 de setembro de 1939, uns quantos minutos depois que Chamberlain terminou sua declaração na Camara dos Communs annunciando que "a Grã-Bretanha está em guerra contra a Allemanha".

Emquanto o signal de alarme estava soando, o rei Jorge VI, não ligando caso, ao aviso de perigo, realizou uma ceremonia no Palacio de Buckingham afim de entregar a tres pessoas a Cruz da Victoria, figurando entre estas o tenente de grupo Roderick Learody, que, com grande risco de vida, bombardeou o canal de Dortmund-Ems a uma altura de 50 metros. As pessoas as quaes se havia conferido tão alta honra chegaram ao Palacio, acompanhados de suas esposas e amigos, quando as sirenes começaram a fazer ouvir seu assobio estridente, porém, de accordo com as ordens do rei, todos passaram para o salão principal onde elle estava trajando o uniforme das Forças Aereas Reais.

O segundo signal de alarme, em plena luz do dia, soou na zona de Londres ás 14,49 horas e durou até ás 16,01. Durante esse tempo a aviação inimiga atacou a costa sudeste e tambem os arredores das povoações das regiões do sudeste e do sudoeste da Inglaterra. Tambem foram vistos apparelhos inimigos voando sobre uma povoação do noroeste da Escossia.

No momento em que se ouvia o signal de alarme da tarde, o primeiro ministro sr. Churchill, o embaixador dos Estados-Unidos sr. Kenneay, o ministro das Relações Exteriores lord Halifax, srs. Eden, Kingsley-Wood, Greenwood e outros funccionarios do Governo assistiam a um acto religioso na Abadia de Westminster, em commemoração do primeiro anniversario da entrada da Grã-Bretanha no conflito europeu. O primeiro ministro dirigiu-se á Abadia, de automovel, depois que as sirenes começaram a soar.

Abatidos 50 Aviões Nazistas

LONDRES, 3 — (U. P.) — O Ministerio do Ar confirma que hontem foram abatidos mais 8 aviões allemães, pelas baterias antiaereas, o que perfaz um total de 50.

Berlim Atacada Esta Madrugada Pelos Inglezes

BERLIM, 4 (Quarta-feira) (U. P.) — Urgente — Aos cinco minutos de hoje soou o alarma aereo na capital tendo se prolongado até ás duas horas e trinta e oito minutos.

Annuncia-se officialmente que pouco depois da meia noite aviões britannicos procuraram sobrevoar Berlim, do noroeste, mas a maioria não conseguiu penetrar a cortina anti-aerea que rodeava a capital.

Dois aviões conseguiram voar sobre a cidade e deixaram cair fogos de bengala.

Até este momento não se sabe se deixaram cair bombas explosivas.

Mortos Num Desastre de Trem 15 Refugiados Belgas

ALE'M DOS MORTOS FORAM RETIRADOS DOS ESCOMBROS 50 FERIDOS

FEULLIT, 3 (Havas) — Em consequencia da collisão entre um trem de refugiados belgas procedente da França e um trem de carga, verificaram-se quinze mortos e cincoenta pessoas ficaram feridas.

O Commentario internacional

O ACCORDO ANGLO-AMERICANO

O presidente Roosevelt communicou hontem ao Congresso que os Estados Unidos entregarão cincoenta "destroyers" á Grã-Bretanha, em troca de bases navaes e aereas no hemispherio occidental. Essas bases são as seguintes: Terra Nova, Bermudas, Bahamas, Jamaica, Santa Lucia, Trinidad e a Guyana Ingleza. Como se verifica são pontos estrategicos de importancia capital, controlando desde o extremo septentrional do Continente até a America do Sul.

O governo de Washington teve ainda a garantia formal do primeiro ministro inglez de que a "Home-Fleet" jamais será afundada ou entregue ao inimigo, caso as Ilhas Britannicas sejam conquistadas.

Aliás, essa questão da conquista da Inglaterra já está sendo muito controvertida. Comtudo, é provavel que se o Reich tentar a operação, essa será levada a effeito ainda no correr deste mez, que é a época favoravel antes das densas brumas do outomno.

Caso não se realize agora, o difficil commettimento ficará adiado para a proxima primavera, porque durante o inverno é muito pouco provavel que seja levado a cabo com successo. Ha uma porção de factores que tornariam a operação uma verdadeira aventura.

Mas, os technicos militares não excluem tambem o elemento surpreza, ao qual tanto recorre o Estado Maior allemão E o proprio governo britannico por sua vez, não alimenta illusões nem está descuidado a respeito da possibilidade de a empresa ser tentada de forma surpreendente pelos nazistas. Ainda hontem o sr. Anthony Eden affirmou que o golpe do inimigo poderia ser tentado dum momento para outro e que todos deveriam estar prevenidos para repellir o invasor.

Evidentemente, o desembarque de tropas allemãs já teria sido iniciado, se a Real Força Aerea não houvesse infligido terriveis perdas á aviação inimiga. Tal desembarque occorreria em 15 de agosto, caso o "blitzkrieg" tivesse alcançado o exito previsto

Mas, os planos da guerra relampago foram refeitos em face da epica resistencia da R. A. F., de modo que o Reich teve que annunciar que iria proceder ao bloqueio total da Inglaterra.

E' evidente que a cessão desses cincoenta "destroyers" á Grã-Bretanha constitue uma victoria completa do governo inglez. Veiu reforçar a "Home-Fleet", que já perdeu trinta desses navios, com os quaes são protegidos os comboios mercantes que abastecem as Ilhas Britannicas. Além das vantagens materiaes, ha ainda o aspecto politico do caso. O accordo anglo-americano veiu provar que os Estados Unidos tomaram uma posição definida em face da guerra européa. Já não se trata duma advertencia. Ao contrario, trata-se dum acto cujo alcance e significado todos facilmente imaginam. Pode-se, portanto, concluir que este mez de setembro iniciou-se com uma grande victoria britannica.

FRACASSOU UM GOLPE DE ESTADO NA RUMANIA

O ATTENTADO ERA ORIENTADO PELA GUARDA DE FERRO

Varios Disparos Feitos Contra o Palacio Residencial do Rei Carol

BUCAREST, 3 (U. P.) — Urgente — Fracassou na noite de hoje um golpe de Estado intentado pela "Guarda de Fero".

LONDRES, 3 (U. P.) — A Radio-emissora Britannica annunciou uma tentativa frustrada contra a vida do rei Carol, dizendo que um individuo penetrou nos jardins do palacio e disparou sete balas contra as janellas.

O ATTENTADO, SENHA PARA O GOLPE FRACASSADO — DOIS POLICIAES FERIDOS

BUCAREST, 3 (U.P.) — Urgente — O Departamento de Imprensa emittiu um communicado informando que um individuo disparou varios tiros de revólver contra a policia, em frente ao palacio real, ferindo dois policiaes.

Soube-se autorizadamente que os disparos constituiam um signal para iniciar um golpe de estado, e que os mesmos foram feitos contra o rei Carol.

Dominado o Movimento Subversivo

HORIAM SIMA, O CHEFE DOS REBELDES

BUCAREST, 3 — (U. P.) — A respeito da tentativa de rebellião occorrida nesta Capital, sabe-se que no momento em que a mesma se produziu o rei Carol encontrava-se em Palacio.

A Policia domina já a situação.

Informa-se autorizadamente que o Leader da "Guarda de Ferro" Horiam Sima, chefiava o movimento subversivo. Varias pessoas tentaram obter o controle da Estação de Radio e da Companhia Telephonica, tendo conseguido cortar um cabo telephonico.

Nove Barcos Norueguezes Fundeados no Recife

RECIFE, 3 (A. N.) — Deverão deixar hoje o porto desta capital nove barcos norueguezes de pequena tonelagem, utilizados no serviço de pesca nas costas da Patagonia e que hontem fundearam á altura do Lazarêto.

Preso Um Ladrão, Condemnado á Tres Annos de Prisão

O MELIANTE ESTAVA HOSPEDADO NUM HOTEL COM NOME TROCADO

BAHIA, 3 (A. N.) — A policia deteve o conhecido meliante Vieira Cintra de Mello, que vinha sendo procurado pela policia paulista. O referido individuo, condemnado a tres annos de prisão, conseguira fugir, hospedando-se no hotel Nova Cintra com o nome de Hermes Meld. Cintra de Mello dizia-se abastado commerciante, tendo conseguido, assim, insinuar-se nas altas rodas locaes. O esperto gatuno será enviado para São Paulo.

Diario Carioca
Propriedade da S|A DIARIO CARIOCA
EXPEDIENTE

Directores: Horacio de Carvalho Junior, J. B. Martins Guimarães
Chefe da redacção: Danton Jobim

Telephone — Direcção: 22-3023; Chefe da Redacção e Secretaria: 42-5571; Redacção: 22-1559; Administração e Gerencia: 22-3035; Publicidade: 22-3018; Officinas: 22-0824; Gravura: 22-1785

Nota — Os commentarios editoriaes deste jornal, sobre assumptos internacionaes, são de responsabilidade de seu director, dr. Horacio de Carvalho Junior

PUBLICIDADE, 22-3018

ASSIGNATURAS:
Para o Brasil: Anno . . . . 50$000; Semestre . . . . 30$000
Para o Exterior: Anno . . . 100$000; Semestre . . . 55$000
Venda avulsa: Capital, $200; Interior, $300
Aos domingos, $200

E' cobrador autorizado o sr. J. T. de Carvalho

CORRESPONDENTE GERAL
Percorre o interior do paiz a serviço desta folha o sr. Romualdo Perrota nosso correspondente geral

Representante em Bello Horizonte: OSWALDO MASSOTE

PRAÇA TIRADENTES, 77

DOROTHY LAMOUR, A PEQUENA QUE VENCEU COM UM 'SAROUNG' E UMA CANÇÃO...

(Especial para o DIARIO CARIOCA Por JERRY FLAGG)

Com uma "Deusa da Floresta" assim bonita quem é que não desejaria ser nativo.

Os technicos de cinema affirmam que, para um astro vencer, é necessario que elle encarne um "typo" differente, apresente-se sob uma personalidade nova e original. O successo de um astro consiste, portanto, no agrado que seu "typo" grangea — e é por este motivo, explicam ainda os entendidos, que certos artistas decaem ao passar o seu "typo" de moda.

Não vamos discutir se esta affirmativa tem ou não razão de ser. A verdade é que muitos casos famosos podem authentical-a. E' difficil, por exemplo, que o publico approve a idéa de ver na téla, como pelle-vermelha, o seu favorito que sempre trabalhou em altas comedias. Nem uma "estrella" que sempre fez papeis dramaticos deve se abalançar a trabalhar como esposa de Tarzan... Ha, entretanto, no mundo do cinema, aspirantes ao estrellato cujo unico desejo é escapar á esta classificação e passar por "desconcertantes". Até agora, podemos assegurar, ninguem conseguiu a chance de impressionar num determinado papel e não mais repetil-o em films posteriores. Hollywood é muito escrupulosa a este respeito.

Já se torna commum, hoje em dia, que os escriptores famosos escrevam seus romances imaginando o herói e heroina os seus astros favoritos. E os "script-writers" (autores do enredo cinematographico) não escrevem senão para determinada "estrella" ou para determinado galã. Quando acontece que o "typo" é sympathico, o artista se conforma e, mesmo, se orgulha de possuil-o. Não é raro ouvil-o em Hollywood conversas deste teor:

— Fui convidado para "estrellar" tal producção. O meu papel, como sempre, é o do jovem que vence á custa de tenacidade e trabalho. Espero apresentar uma grande performance.

— Eu, infelizmente, não posso, dizer o mesmo. Sou o bandido sem coração que acaba morrendo enforcado pelos seus concidadãos. No meu proximo film, para variar, morrerei na guilhotina, pois trata-se de um film historico...

Outro exemplo: imaginem um ator que sempre impressionou o publico pelos seus trabalhos em films de horror, de mysterio e de fantasmas assassinos. Quando apparece na téla os espectadores tremem de susto e ha mulheres que desmaiam de medo. Pois bem: imaginem esse actor num papel sympathico, pacato e onde se apresente como um cidadão medroso e ordeiro, auxiliando sua mulher nos serviços da cozinha. Positivamente inaceitavel, não é mesmo? Ha, de mais a mais, o protesto escripto dos "fans" que enviam milhares de cartas ao estudio protestando contra esta "barbaridade artistica" e pedindo que se dê mais opportunidades ao artista em questão de horrorizar e amedrontar multidões. Nenhum director, nenhum productor, se arriscam a contrariar esta regra. Sabem por experiencia propria que brincar com as preferencias dos "fans" é brincar com dynamite.

Mas o caso de Dorothy Lamour é differente!

Miss Lamour é uma pequena que venceu com um "sarong" e uma canção. E, naturalmente, succedeu o do costume. Os productores disseram: "se é desta maneira que o publico quer vel-a e ouvil-a, então "O. K."! E como resultado Dorothy passou a apparecer sempre de "sarong", em ambientes selvagens, falando mal o inglez e namorando um branco que, para ella, era sempre um Deus... Mas um dia Dorothy protestou: queria mudar de ambiente, provar aos "fans" que ella era uma artista de facto, que sabia agradar mesmo completamente vestida. Os productores não acreditaram, o publico não acreditou, os jornalistas fizeram troça dizendo que o "sarong" era o fantasma da moreníssima "estrella" e havia quem apostasse que breve haveria um nome de menos na constellação de Hollywood.

Dorothy fez pé firme e continuou pedindo outros papeis. Afinal deram-lhe um logar de destaque em "Deuses de Barro", um film que a Paramount tratava com todo carinho e que possuia todos os elementos do successo: um bom argumento, um bom director (Frank Borzage) e um bom elenco. O enredo tinha a China como "background". A pequena não devia cantar, dansar ou sorrir. Apenas "representar bem". Apenas... E Dorothy Lamour venceu o "test" e ganhou o papel. Resultado: os criticos applaudiram-na com enthusiasmo, o publico escreveu dizendo que estava convencido da sua arte, e os productores passaram a olhar com mais respeito para esta beldade que até então era considerada um modelo da ingenuidade perfeita.

Já ninguem mais, hoje, duvida que Dorothy represente papeis sérios. Ella deu sobejas provas do seu talento e da sua plasticidade facial. Foi por isto que, quando lhe deram o "script" de "A Deusa da Floresta" em que volta á floresta e ao "sarong", ella aceitou o papel com alegria.

"— Você comprehende, — disse-me Dottie no restaurante do estudio da Paramount, durante um descanso — eu nunca affirmei não gostar do "sarong" ou até, como disseram por ahi os seus collegas, odial-o a ponto de rasgar toda minha collecção de "sarongs" raros. Eu queria que me dessem uma chance de "mudar". Tive-a e estou satisfeita. Naturalmente o publico merece uma compensação, e tenho recebido milhares de cartas em que os "fans" me perguntam gentilmente se nunca mais voltarei a usar o traje que celebrisei e "que só em você assenta bem"...

O "sarong" usado por Dorothy Lamour em "A Deusa da Floresta" chama-se "lava lava", denominação com a qual em Dottie nem sonhava quando posava para "fans" então de accordo, e é exactamente igual ao que a seductora moreninha de personalidade magnetica enviou para o Rio, para ser offerecido á moça que mais se parecesse com ella.

O "SARONG" D'A "DEUSA DA FLORESTA"

Será offerecido áquella que mais se parecer com Dorothy Lamour

A gentil iniciativa de Dorothy Lamour — que até no nome traz a melhor rima de "glamour" — tem sido já bastante divulgada. A encantadora "estrella" resolveu offerecer a uma jovem brasileira o modelo do "sarong" que de maneira tão fascinante ostenta na sua ultima pellicula, "A Deusa da Floresta", a estrear no São Luiz.

O offerecimento, entretanto, desde logo indicava a necessidade de alguma fórma de concurso. O "sarong" é um só e as pretendentes são sem duvida aos milhares. Como resolver o caso? A idéa veiu ainda de Dorothy Lamour, á maneira de graciosa exigencia, offertase o "sarong" áquella que mais se com "A Deusa da Floresta", ou seja a propria "estrella".

E eis ahi como nova attracção se veiu accrescentar ao concurso a realizar-se hoje, quarta-feira, no "Grill Room" da Urca, promovido pela Paramount e sob o patrocinio do "O Globo" e da Radio Mayrink Veiga, devendo a commissão julgadora estar composta de representantes deste jornal e daquella emissora, com a participação ainda de Carmen Miranda.

Um Numero Extraordinario de "Brasil Assucareiro"

O orgão official do Instituto do Assucar e do Alcool "Brasil Assucareiro" vem de editar um numero extraordinario, contendo o indice alphabetico e remissivo de toda a materia publicada por aquella revista especialisada, dos volumes I a XIII, o que quer dizer de 1932 até o anno passado.

A edição em apreço visa facilitar a consulta das pessoas interessadas nas coisas do assucar e do alcool, as quaes encontrarão nas paginas da revista alludida farto repositorio de materia consagrada inteiramente aos dois importantes ramos da industria, em nosso paiz

SOCIAES

CARNET

Realizar-se-á hoje ás 17 horas, o coc tail dansante do Yacht Club Fluminense e com o concurso da orchestra de Carlos Machado e de diversos numeros do actual "show" do Casino da Urca.

— O Departamento Social do Tijuca Tennis realizará, no proximo sabbado, das 21 á 1 hora, uma elegante reunião-dansante, com o concurso da grande orchestra de Napoleão Tavares.

A maravilhosa excursão que o gremio cajuti levará a effeito no Parque da Cidade (Gavea) está causando invulgar interesse dos tijucanos. Foram contratados 20 omnibus da Light. Partida da séde ás 8 horas, em ponto, regressando-se ás 17 horas.

O baile da Primavera que o Tijuca Tennis Club offerecerá aos seus associados e familias, no dia 28 do corrente, constituirá, de certo, notavel acontecimento no carnet mundano da cidade. O salão tijucano ostentará rica e original decoração a flores naturaes a par de uma illuminação feérica e deslumbrante.

— Será realizada no proximo dia 14, sabbado, das 22 ás 2 horas, uma noite dansante nos amplos salões do Club de São Christovão, com os trajes de passeio completo.

Continua em actividade a directoria do Club de São Christovão para que o baile da Primavera sancbristovense, a realizar-se em 21 deste mez das 22 ás 4 horas, obtenha um successo formidavel.

A decoração dos seus amplos salões constituirá uma nota de rara elegancia e bom gosto. Os trajes exigidos serão os de rigor, permittindo o branco a rigor. Na gerencia do Club de São Christovão acham-se os mappas das mesas para a reserva com antecedencia.

ANNIVERSARIOS

Fazem annos hoje, os srs.: coronel José Bentes Monteiro; drs. Gustavo de Rezende, Horacio Ribeiro da Silva; jornalista Francisco de Paula Santiago, João Vianna Barbosa, C. T. Jares, Sylvio Maia Ferreira, Edgard de Araujo, Fernando Rosauro de Almeida, Fernando Geraldo, José Ribeiro, Antonio L. Teixeira de Azevedo, Alvaro de Moura Feijó e Jorge de Souza Espinola.

Senhorinhas: Helena M. Fragoso de Mendonça, Sylvia Augusta Santa Rosa, Maria Luiza de Souza Dantas, Clarina Santoro e Diva Peixoto.

Senhoras: Leopoldina Morgado Lopes, Carolina da Silva Janeiro, America Chagas e a menina Antonietta Barroso.

— O galante garoto Alfredo, filho do sr. Marcellino Augusto Gomes e de sua esposa d. Mathilde Sobrinho Gomes, faz annos hoje.

— Faz annos hoje, o nosso collega de imprensa Octavio S. de Castro, alto funccionario do Supremo Tribunal Militar. O anniversariante, que ha pouco foi agraciado com a Medalha de Prata do Cincoentenario da Proclamação da Republica, distincção que lhe foi conferida pelo Conselho das Tres Ordens do Brasil, da qual é presidente o chefe do governo, receberá por certo nesta data muitas felicitações dado o seu vasto circulo de relações de amizade.

NOIVADOS

Acaba de contratar casamento com a senhorinha Julieta A. Tonhoque, filha do sr. Oscar Tonhoque, e de sua esposa, sra. Belmira A. Tonhoque, o sr. João A. de Oliveira Rey, da Sul America Capitalização.

— Contratou casamento com a senhorinha Yolanda de Oliveira, filha do tenente da Policia Militar, Manoel de Oliveira e da sra. Clementina de Oliveira, o sr. Alvaro Sacadura Soares Ferreira.

— Contratou casamento com a senhorinha Cléa Giesdrecht, filha da sra. Dalva de Sá Góes Giesdrecht, o sr. Walgner Maria Braum, do alto commercio de nossa praça.

NASCIMENTOS

O lar do sr. Rubens Becker e de sua esposa, sra. Alzira Becker, acha-se enriquecido com o nascimento de mais uma linda menina, que receberá o nome de Elizabeth.

— Receberá o nome de José Alberto o menino que acaba de nascer, filho do industrial sr. Orlando Conceição Macedo Machado e de sua esposa, sra. Dulce Pereira Machado.

—Está em festas o lar do sr. José de Alencar Pinto, do alto commercio carioca e de sua esposa, sra. Libania Rosa Pinto, com o nascimento de sua filhinha Suely.

RECEPÇÕES

Encontrando-se nesta capital, em visita cultural ao Brasil a illustre jornalista portugueza, d. Carolina Homem Christo, directora da "Eva", a mais importante revista feminina de Lisboa, o Club das Victorias Régias, receberá, amanhã, quinta-feira, ás 16 e meia horas, em sua séde, á avenida Rio Branco, 117, sala 317, essa notavel intellectual lusa, offerecendo-lhe em reunião intima, uma Hora de Arte e um café á brasileira. A directoria das Victorias Régias, para essa festa de confraternização intellectual, em que serão dadas as boas vindas á illustre senhora, convidou um grupo de jornalistas brasileiros e d. Virgina Quaresma, redactora do "Correio Portuguez", desta cidade.

VIAJANTES

Pelo hydro-avião da linha internacional da Pan American Airways, chegaram hontem á tarde, procedentes de Miami: Walter O. Snyder Jr., Vilhelm E. Nordon, Mauro Livio José Herlitzka, Millard E. Temple, sra. Eulalie A. Temple, Mary A. Temple e Philip W. Bonsal e de Port of Spain: Ernesto W. Stumvoll.

Pelo avião da linha gaucha da Panair do Brasil, chegaram, procedentes do Porto Alegre: sra. Norma Nascimento, Ariovaldo Machado de Freitas e Floro Assis Brasil e de Curityba: José Silva Leitão.

Pelo avião "Electra" da linha mineira da Panair do Brasil, chegaram, procedentes de Bello Horizonte: senhorinha Aurea Ferreira Gomes, dr. Ephrem Macedo, José Fernandes Oliveira, sra. Maria da Conceição Parrott, Wilma da Conceição Parrott, sra. Olga Prates Corrêa, senhorinha Edméa Marques Gontijo, senhorinha Mirtes Marques Gontijo e senhorinha Zelia Marques Gontijo.

Com destino a Buenos Aires, via Paraguay, parte hoje, ás 6 horas da manhã, do Aeroporto Santos Dumont, um avião "Douglas" da linha internacional da Pan American Airways, conduzindo os seguintes passageiros, para Curityba: commandante Amarillo Vieira Cortez e para Buenos Aires: Jayme S. Ventura, Gifford P. Foley, Alberto C. A. Grand e Mauro Livio José Herlitzka. linha mineira da Panair do Brasil, partem, com destino a Bello Horizonte: dr. Paulo Auler, Frederick L. Andrews, Urbano Pereira Pinto, dr. Affonso Penna Junior, Alexandre Aboud, sra. Maria de Lourdes Rechioni, Agenor Leite Ribeiro, Paul Werner, Christiano Gomes, senhorinha Cecilia Gomes e Arnaldo Sá Motta.

Você Se Parece Com Dorothy Lamour ?

O "SARONG" FAMOSO ENCONTRARA' HOJE A SUA DONA

O "Sarong" de Dorothy Lamour tem uma historia curiosa. Ella mandou um exemplar novo desse "Sarong" para uma carioca, morena como ella, parecida com ella, em quem o "Sarong" provocaria o mesmo effeito que nella. O "Sarong" chegou de avião, e ficou no ar essa pergunta: Quem é que se parece com Dorothy Lamour? Quem será a dona do seu presente? Escolheram, então, uma formula para solução: a mais parecida seria escolhida no "grill" da Urca. E' o que vae occorrer hoje. Naquelle recinto, uma commissão elegerá, directamente, entre as presentes, aquella a quem será dado o historico "Sarong". E assim, na noite de hoje, o "Sarong" que já andou de avião terá sua dona nesta cidade maravilhosa...

ESTA' DOENTE ?

Envie nome, idade, sexo, profissão, symptomas detalhados, com envelope sellado para resposta a C. P. 922 — São Paulo Medico e espirita lhe responderá gratuitamente.

Cartaz do Dia

São Luiz — "A Bella Lillian Russell" (Fox Film) com Alice Faye, Don Ameche e Henry Fonda — Horario: 2 — 4 — 6 — 8 e 10 horas.

Plaza — "Dama de Espadas" (Art. Films) com Pierre Blanchar. — Horario: 2 — 4 — 6 — 8 e 10 horas.

Metro — "O Jovem Thomas Edison", (Metro Goldwyn) com Mickey Rooney — Horario: 1|2 dia — 2 — 4 — 6 — 8 e 10 horas.

Palacio — "Pinocchio" (R. K. O.) — Desenho colorido de Walt Disney — Horario: 2 — 3.40 — 5.20 — 7.00 — 8.40 e 10.20 horas.

Odeon — "Caravana do Ouro" (Warner) com Errol Flynn — Horario: 2 — 4 — 6 — 8 e 10 horas.

Imperio — "Vinhas da Ira (Fox Film) com Henry Fonda — Horario: 2 — 4 — — 6— 8 e 10 horas.

Gloria — "Cinejac Gloria" "Os Ultimos Jornaes da Guerra" e "Desenhos Coloridos".

Pathé Palacio — "Dama de Espadas" (Art. Films) com Pierre Blanchar. — Horario: 2 — 4 — 6 — 8 e 10 horas.

..**Rex** — "Centenarios de Portugal" e "Bandeirantes" — Horario: 2 — 3.40 — 5.20 — 7.00 — 8.40 e 10.20 horas.

Broadway — "Os Premios da Academia de Hollywood" (Warner) e "3 Horas Tragicas" com James Stephenson. — Horario: 2 — 4 — 6 — 8 e 10 horas.

Cinejac Trianon — Jornaes — Imprensa Animada Cinejac.

CENTRO

Eldorado —"Johnny Apollo".

Parisiense — "Zanzibar" e "Quando a Mulher Vira Bicho".

Opera — "Atire a Primeira Pedra" e "Victimas do Divorcio".

Metropole — "Jeronymo" e "O Avião Mysterioso".

Pathé — "Traidora".

Popular — "O Mysterio do Collegio", "A Ultima Confissão" e "Vingança Tentadora".

Primor — "Achado Precioso" e "Nas Manhas do Broadcasting".

Floriano — "A Casa Sinistra" e "O Orgulho do Turf".

Paris — "Inferno Verde" e "Os Conspiradores".

São José — "A Vida do Dr. Ehrlich".

Iris — "A's 4 Pennas Brancas" e "A Pista de Fogo".

Ideal — "O Caminho da Gloria" e "Um Crime em Sing-Sing".

Mem de Sá — "Os Anjos Acertam o Passo" e "Fronteira de Sangue".

Lapa — "Uma Pequena do Barulho" e "Romance no Rio".

BAIRROS

Polytheama — "A Enfermeira Edith Cavell" e "Escoteiro do Ar".

Guanabara — "Dias sem Fim" e "Mercadores do Crime".

Roxy — "Cadetes em Apuros".

Pirajá — "Sonho Maravilhoso".

Ipanema — "Robinson Suisso" e "Escoteiros do Ar".

Ritz — "Mulher Esquecida" e "Achado Precioso".

Varieté — "Lindo Mexico e "Na Recta de Chegada".

Americano — "Mr. Wong no Bairro Chinez" e "Vigilantes do Mar".

Centenario — "O Corcunda de Notre Dame" e "Detective Particular".

Bandeira — "Esquina do Peccado" e "Detective Particular".

Avenida — "O Corcunda de Notre Dame".

America — "As Aventuras de Gulliver".

Guarany — "Esperteza de Texano" e "Marido Mal Assombrado".

Catumby — "Senhoras em Perigo" e "Cavadoras de Ouro".

Apollo — "Dias sem Fim".

São Christovão — "Estalagem Maldita" e "O Orgulho do Turf".

Jovial — "Solteira por Capricho" e "Espionagem por Televisão".

Tijuca — "Coração de Trovador" e "O Caso do Gato Preto".

Villa Isabel — "O Corcunda de Notre Dame".

Velo — "Bagagem Sinistra" e "Piloto Temerario".

Edison — "Coração de Trovador" e "Ao Norte de Yukon".

Grajahu' — "Garota da 5ª Avenida" e "Mercadores do Crime".

Haddock Lobo — "O Mysterio do Collegio" e "Os Conspiradores".

Maracanã — "Paixonite Aguda" e "A Pequena do Rio".

SUBURBIOS (Central)

Mascotte — "Atire a Primeira Pedra".

Meyer — "Intriga Internacional" e "Madreselva".

Para Todos — "Juarez".

Bella-Flor — "4 Esposas" e "Aventuras no Colorado".

Quintino — "Estalagem Maldita" e "Torchy Brinca com Fogo".

Piedade — "Labios Sellados" e "Loucuras da Mocidade".

Colyseu — "Rosalie" e "Malandro Velho".

Alpha — "Maria Antonietta" "A Familia Jones em Hollywood".

Modelo — "Os Anjos Acertam o Passo" e "O Avião Mysterioso".

Madureira — "A Garota da 5ª Avenida" e "Tramas do Crime".

Moderno — "Mr Wong no Bairro Chinez" e "Dinheiro Falso".

Realengo — "Victimas do Terror" e "O Homem que Ousou".

Imperial — "Ora Ponciano" e "O Filho do Desertor".

Campo Grande — "Hotel do Norte" e "Em Pé de Guerra".

NICTHEROY

Odeon — "Rebecca".

Imperial — "Paraiso de um Homem" e "Tramas do Crime".

Eden — "Homens Marcados" e "Inimigos da Paz".

THEATROS

MUNICIPAL — "Mephistopheles", vesperal ás 16. horas".

GYMNASTICO — "Caxias", de Carlos Cavaco, ás 20.45 horas.

SERRADOR — "O Avarento" (Comp. Procopio Ferreira), ás 20 e 22 horas.

CARLOS GOMES — (Fechado).

RIVAL — "Mulher Infernal" (Comp. Jayme Costa), ás 20 e 22 horas.

RECREIO — "O Conde de Luxemburgo", Comp. de Operetas, com Vicente Celestino, ás 20.30 horas.

APOLLO — "Atrás do Gato", de Teixeira Pinto, ás 20 e 22 horas.

RTPUBLICA — "Arranha Céu", Companhia Alda Garrido, ás 20 e 22 horas.

CASA DO CABOCLO — "Familia em Sinuca" de Pinto de Andrade, ás 20 e 22 horas.

Proximas estréas

Dentro de Poucos Dias no Palacio Theatro "A Grande Conquista"

Ao par do fundo historico, o film nos conta o drama da vida de "Sam Houston, o libertador do Texas, e os dois grandes amores de sua vida. Esse homem incarnado na téla por Richard Dix e os dois grandes amores de sua vida são Joan Fontaine (a inesquecivel interprete de "Rebecca") e Gail Patrick mais formosa do que nunca. Completam o "cast": Robert Armstrong, Victor Jory, Frank Morgan e outros. "A Grande Conquista" será exhibida dentro de poucos dias no Palacio Theatro.

Vejam "Pasteur" Encarnado Por Um Francez: Sacha Guitry, Segunda-Feira no Pathé Palacio

A vida de "Pasteur", suas experiencias, suas lutas, tomadas de angulos ineditos, correm na téla animadas pelo talento de Sacha Guitry, admiravel de sinceridade no seu primeiro film sério... Guitry sentiu profundamente a grande figura da sua patria e do mundo. E quando profere as palavras finaes do film, estas se ajustam como um anathema ao tormentoso momento que vivemos:

— A sciencia e a paz triumpharão um dia da ignorancia e da guerra e os povos se unirão, não para destruir, mas para edificar!

"Pasteur" será estreado por Art Films, segunda-feira proxima no Pathé Palacio.

"Rival Sublime" o Mais Recente Film de Deanna Durbin, Segunda-Feira

A respeito de "Rival Sublime" disse o "Daily Mirror": "Rival Sublime" é sem duvida alguma o melhor presente que recebemos jámais de Hollywood... Ha annos, quando Deanna Durbin pela primeira fez encantou o mundo com sua maviosa voz, os entendidos na materia e aquelles que nada entendem, logo perguntaram — será que esta garota terá o mesmo fim que todas as crianças prodigios? Será que ella cairá no ról das esquecidas com o decorrer dos annos? Ou será que ella abrirá uma excepção á regra?

Todas estas duvidas se dissiparam e Deanna Durbin é realmente uma excepção.

O Joven Thomas Edison", na Arte de Mickey Rooney, Uma Surpresa-e-Tanto Que o "Metro" Offerece Hoje !

O Metro offerece hoje, um "hit", que será uma surpresa e tanto: "O Jovem Thomas Edison", superior realização de Norman Taurog para a Metro Goldwyn Mayer e que entre outros meritos tem o de revelar a mais bella exteriorização do talento de Mickey Rooney, que se apresenta em papel de envergadura mais forte que todas as suas anteriores apparições. Retrato fiel, emocionante sempre, da dramatica adolescencia de Thomas Edison — quando elle começava a sonhar aquellas coisas "esquisitas" que eram o tormento de seus parentes e seus companheiros, e que mais tarde seriam contribuições de seu genio para o bem e o progresso da Humanidade. "O Joven Thomas Edison" vale, de ponta a ponta, como um dos mais bellos e bem feitos films de Hollywood nos ultimos annos. E' pena que, dado o facto de "... E o Vento Levou" ter data marcada, definitivamente, para 12 do corrente (ás 20.30) o novo triumpho de Mickey Rooney só possa ficar no Metro de hoje, ao meio dia, ás 16 horas daquelle mesmo dia, em que sua ultima exhibição terá inicio ás 16 horas.

Isso importa em dizer que toda a gente deve precaver-se e não perder a opportunidade de admirar o Rei do Cinema em seu melhor trabalho, quanto antes, o mais tardar, como dissemos, no dia 12, durante o dia. Porque senão... já sabe, só daqui a um anno!

"O Fantasma da Esperança"

Julien Duvivier, vem de realizar uma das obras mais discutidas do cinema. Uma pellicula que demandou annos de acurados estudos e largo tempo na preparação do scenario e do ambiente.

Além das difficuldades de ordem material, o director consultou sociologos e psychologos eminentes, cujos estudos foram fastidiosos.

O director de "Carnet de Baile" havia emprendido a edição em celluloide, do mais admiravel romance produzido nos ultimos 300 annos, em toda a Europa.

Essa obra que mereceu a mais alta distincção litteraria, pois que sua autora, a sra. Selma Lagerlof, recebeu, em Oslo, o "Premio Nobel de Literatura".

Effectivamente, o livro em questão, prima pela elevação da concepção e pela humanidade de seus personagens, que caminham ás apalpadelas pela teia do destino construida por mãos invisiveis e inflexiveis.

O livro, revive a famosa lenda da carroça fantasma, e o cinema, nos apresenta "La Charrette Fantome" com uma delicadeza de detalhes que encanta e ao mesmo tempo assombra.

A lenda diz que, sómente ouve o ruido da ferragem desmantelada daquelle vagão que recolhe os mortos, os que estão no limiar do desconhecido.

O alfange que o bolheiro carrega como symbolo, ceifa a vida no momento aprasado.

A Columbia, apresenta "O Fantasma da Esperança", esta maravilha do cinema moderno, segunda-feira no Broadway, com Louis Jouvet, Marie Bell, Micheline Francey, Le Vigan, Palau e Genin.

A nossa opinião

BRASIL-URUGUAY

A nossa capital vae receber a visita do sr. Alberto Guani, chanceller do Uruguay. O eminente estadista da gloriosa nação platina vem, acompanhado de uma embaixada especial, assistir aos festejos commemorativos da nossa independencia politica. Esse gesto do governo uruguayo é mais um motivo para que os laços de fraternidade que unem os dois paizes sul-americanos se consolidem cada vez mais e se reflictam sobre a politica inter-continental como um nobre exemplo a seguir.

Brasil e Uruguay têm vivido, através da historia americana, commungando os mesmos idéaes e sentindo, as mesmas aspirações de justiça e de liberdade. A nossa orientação de politica internacional tem sido a mesma do Uruguay: repulsa á guerra, o principio da arbitragem para derimir contendas entre as nações, manutenção de um regime de concordia e de solidariedade humana, como fiador de uma éra de paz duravel entre os povos.

Conscientes de que essa doutrina é a unica admissivel para melhor estreitamento das relações internacionaes e a compativel com o grão de cultura e civilização a que chegou o mundo neste seculo, o nosso paiz e o Uruguay procuram sustental-a, buscando o concurso de todos os demais povos do continente.

• • •

O chanceller uruguayo, falando em Santos á imprensa, relembrou a acção benefica do Barão do Rio Branco, na obra de approximação dos dois povos, concretizada no acto que deu ao Uruguay o condominio da Lagoa Mirim e do rio Jaguarão, tornando communs as fronteiras que separam, geographicamente, as duas nações. Como prova ainda maior da amizade uruguaya, o chanceller Alberto Guani será o unico orador da cerimonia do lançamento da pedra fundamental do monumento do Barão do Rio Branco.

O Brasil segue, dessa forma, a politica de confraternização ditada pelo passado, pela tradição que vem do Imperio e passou á Republica. Todo o esforço empregado no sentido de elevar o nivel espiritual das nações deste hemispherio representa um serviço prestado á humanidade.

• • •

A America, pelo vinculo moral dos seus povos, revive a obra dos seus libertadores. Revive e completa-a. Conforme accentuou o chanceller uruguayo, as tres ultimas conferencias, de Lima, Panamá e Havana, marcaram um passo decisivo na união e na solidariedade dos povos americanos. E' um passo effectivo, porque, como se sabe, além das resoluções de ordem juridica, estudaram-se os meios para se chegar a accordos militares, de caracter defensivo, o que não deixa de ser um fruto da época, porque nas Conferencias anteriores nunca se pensou em taes accordos, os quaes agora surgem como necessidade americana, pois os perigos futuros não são previsiveis.

O Brasil recebe o chanceller uruguayo, com a effusão, a sympathia e a amizade que merecem ser tributadas ao seu grande povo — grande pelas virtudes civicas, pelo patriotismo, pela cultura e pela dignidade das suas attitudes.

"RUMO AO OESTE"

A Conferencia Que o General Rondon Pronunciou no Palacio Tiradentes

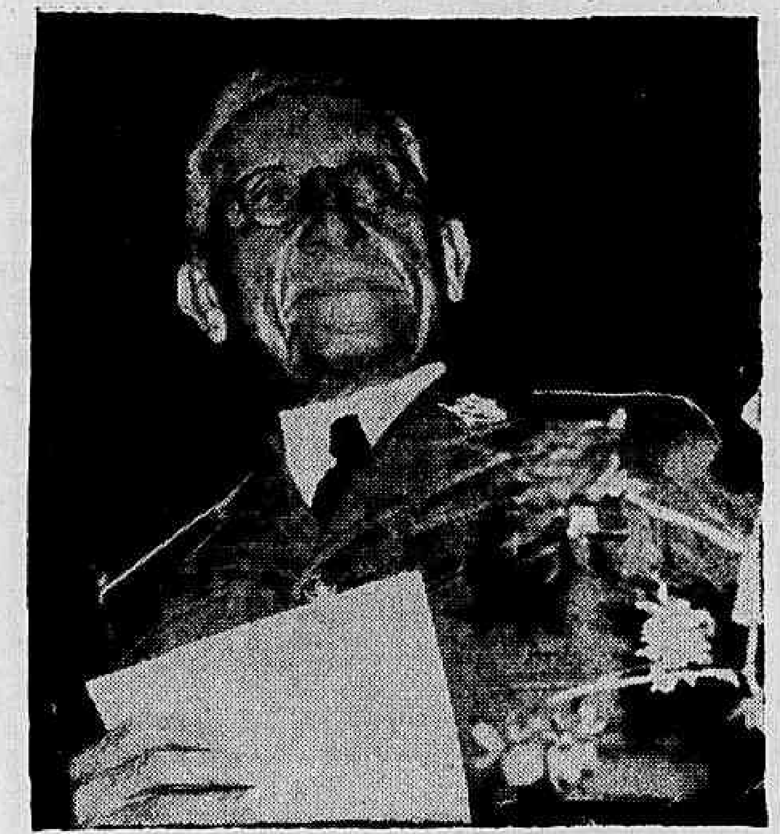

O general Rondon quando pronunciava hontem á sua conferencia

Convidado pelo Departamento de Imprensa e Propaganda para occupar a tribuna do Palacio Tiradentes, o general Rondon proferiu hontem a sua annunciada conferencia sobre o thema: "Rumo ao Oéste".

Occupou a presidencia da mesa o ministro Fernando Costa, della tendo feito parte ainda os srs. cel. Pio Borges, secretario de Educação e Cultura da Municipalidade, major Affonso de Carvalho, representando o ministro da Guerra, representantes do prefeito, de ministros de Estado e do presidente do Instituto Brasileiro de Geographia e Estatistica.

O general Rondon inicia a sua conferencia com a declamação da poesia do arcebispo de Cuyabá, D. Aquino Corrêa: Marcha para o Oéste, dedicada ao presidente Getulio Vargas. Agradece em seguida, ao chefe da Nação, as manifestações de sympathia tributadas á raça indigena pelo governo brasileiro. Traceja, então um amplo e movimentado quadro da epopéa das bandeiras. O magno problema das communicações occupa a seguir a attenção do general Rondon, que se detem em analysar os projectos de ligações concebidos nos ultimos tempos da monarchia e da Republica até o advento do Estado Novo. Historia o desenvolvimento dos trabalhos dos engenheiros militares encarregados da construcção das linhas telegraphicas que ligaram o Rio de Janeiro a Goyaz, Matto Grosso e Amazonas. Relembra o que foi a gigantesca e penosa tarefa dessa commissão que, de 1907 a 1917, perlustrou as invias regiões do oéste e do noroéste, atravessando imensuraveis territorios, onde defrontaram mais de 60 tribus afim de levar as linhas telegraphicas ás regiões extremas daquella parte do Brasil. O general Rondon, focalizando o espirito de brasilidade que se encerra na Marcha para o Oéste indicada pelo presidente Getulio Vargas tece considerações sobre o que isso representará para o futuro do paiz. Referindo-se á recente viagem do presidente da Republica a Goyaz, faz interessantes revelações sobre a vida e os costumes dos indios javaés e carajás.

Lembra a tragedia do cel. Fawcet, perdido nos sertões de Matto Grosso. Dá informações a respeito de dois netos desse explorador inglez, um dos quaes sobrevive. E' filho de uma india Kulcuru', habitante do valle do Xingu'. A parte final da conferencia do general Rondon é dedicada ao papel que o indio representou na formação da nacionalidade, desde o Descobrimento até os nossos dias.

Ao terminar, o general Rondon foi vibrantemente applaudido pela numerosa assistencia que enchia completamente o recinto do Palacio Tiradentes. Ao abrir a sessão e após a conferencia do general Rondon, o ministro Fernando Costa dirigiu enthusiasticas palavras de saudação e agradecimento ao illustre orador que desse modo vinha — disse o titular da Agricultura, — emprestar a sua inestimavel collaboração á obra iniciada pelo presidente Getulio Vargas no sentido de emprehender para a civilização e o progresso a conquista do oéste.

Hontem, no Cattete

Despacharam e conferenciaram com o presidente da Republica, os srs. Fernando Costa, ministro da Agricultura e Oswaldo Aranha, ministro das Relações Exteriores.

— O presidente da Republica recebeu, em audiencias, uma Embaixada de Doutorandos Bahianos, a condessa Bertita Harding, o sr. José Eduardo de Macedo Soares, director-presidente do vespertino "A Noite", e uma Commissão de Cafeicultores de São Paulo.

A GRANDE PARADA da Juventude Brasileira

A Entrega do Pavilhão Nacional aos Melhores Alumnos das Escolas Primarias — Trinta e Um Mil Escolares Desfilarão, Hoje, na Praça Paris, Perante o Chefe da Nação

Dois flagrantes da solennidade de hontem no auditorio da A. B. I.: uma parte da assistencia e um dos oradores quando se fazia ouvir.

O Departamento de Educação Technico-Profissional, em collaboração com o Departamento de Educação Nacionalista, realizou, hontem, no auditorium da Associação Brasileira de Imprensa, a solennidade da entrega de um Pavilhão Nacional aos mais distinguidos alumnos dos diversos estabelecimentos de ensino technico-profissional.

A solennidade foi presidida pelo coronel Pio Borges, secretario geral de Educação e Cultura, estando presentes o representante do prefeito, os directores dos departamentos de Ensino Primario e Educação Nacionalista, o representante do inspector do Ensino do Exercito, o director dos Serviços Medicos Pedagogicos da Prefeitura e numerosos professores.

Ao iniciar-se a cerimonia, os alumnos que representaram os diversos estabelecimentos de ensino technico-profissionaes do Districto Federal entoaram o Hymno Nacional.

Em seguida, falou o director do Departamento de Ensino Primario, procedendo-se, após, a entrega do Pavilhão Nacional. O director do Departamento de Educação Nacionalista proferiu, a seguir, palavras sobre o sentido da cerimonia. Antes do encerramento da sessão, foi entoado o Hymno á Bandeira e, novamente, o Hymno Nacional.

A GRANDE PARADA DA JUVENTUDE NA PRAÇA PARIS

Com a formatura geral de escolares e escoteiros, num total de 31.000 jovens, realiza-se amanhã, ás 9 horas, na praça Paris, a grande parada da "Juventude Brasileira", num espectaculo inedito de sentimento civico e patriotico.

Assistirão ao desfile o presidente Getulio Vargas e todos os ministros de Estado, corpo diplomatico, ministros do Supremo Tribunal Federal, do Supremo Tribunal Militar, do Tribunal de Contas, os chefes de todos os departamentos publicos e elementos das classes armadas, funccionalismo publico e classes trabalhadoras.

Tambem honrará o acto com sua presença o ministro do Exterior do Uruguay, chefe da delegação do paiz amigo, que aqui veiu assistir as commemorações da "Semana da Patria".

Incorporada á parada, a Escola Uruguay formará em frente do pavilhão official, em homenagem ao chanceller uruguayo.

Nas archibancadas ficarão os estudantes das Escolas Superiores, começando o desfile ás 9 horas, ao som das bandas militares e com o concurso de um orpheão constituido de quatrocentas crianças.

EM HOMENAGEM AO CHANCELLER URUGUAYO

Incorporada á parada, a Escola Uruguay formará em frente do pavilhão official, em homenagem ao chanceller uruguayo.

Nas archibancadas, ficarão os estudantes das Escolas Superiores, começando o desfile, ás 9 horas, ao som das bandas militares e com o concurso de um orpheão constituido de quatrocentas crianças.

NA PARADA, ESCOTEIROS DE VARIOS ESTADOS

Das delegações dos Escoteiros de varios Estados que vêm tomar parte no Congresso dos Escoteiros, a realizar-se nesta capital, algumas já se acham presentes e outras estão em viagem com destino á nossa metropole. Os representantes do escotismo estadual tomarão parte, hoje, na parada da "Juventude Brasileira".

A EMBAIXADA ESPECIAL DO URUGUAY

A embaixada especial diplomatica e militar do Uruguay, que participará das commemorações da Semana da Patria, e chegará hoje cedo, pelo navio "Argentina", assistirá tambem ao grande desfile juvenil.

UM ESPECTACULO DE THEATRO INFANTIL

O Serviço de Educação Musical e Artistica, do Departamento de Educação Nacionalista, organizou um espectaculo de theatro infantil para a Juventude Brasileira, em homenagem á Semana da Patria.

Pelos alumnos das escolas municipaes serão representados os sainetes de Viriato Corrêa — "13 de Maio" e "7 de Setembro", assim como uma quadrilha caipira. O espectaculo será realizado sexta-feira, ás 16 e meia horas.

SERÃO IRRADIADAS AS SOLENNIDADES DA SEMANA DA PATRIA

O Departamento de Imprensa e Propaganda irradiará directamente da praça Paris a formatura geral da "Juventude Brasileira", em ondas curtas, através a estação P. S. E., e, em ondas longas, por intermedio de quasi todas as emissoras nacionaes.

De todos os Estados têm chegado á Divisão de Radio do DIP pedidos das emissoras do nosso paiz para retransmittirem a monumental parada. Todos os pedidos foram attendidos, de modo que a reportagem sobre o desfile da "Juventude Brasileira", que, pela primeira vez, será realizado, poderá ser acompanhada em todo o Brasil.

O D. I. P. irradiará, tambem, em ondas longas e curtas, a parada militar de 7 de setembro e a "Hora da Independencia". Com a collaboração technica da PRA 2, do Ministerio da Educação, está sendo installado, no estadio do Vasco da Gama, o maior serviço de ampliadores já effectuado no paiz.

A "Hora da Independencia" será irradiada em ondas curtas, através da PSH e PSE, e, em ondas longas, por toda a rêde nacional.

A Lavoura do Café e o Presidente Vargas

Os municipios productores de café, do Estado de São Paulo, movimentam-se, neste momento, no sentido de conseguir dos poderes publicos federaes medidas salutares para minorar as difficuldades innumeras que estão cercando a lavoura da nossa rubiacea.

Hontem mesmo, conforme noticia em outro local desta edição, o presidente da Republica recebeu uma commissão de mais de setenta lavradores representando quasi todos aquelles municipios.

Esse movimento de defesa da lavoura caféeira, justo por todos os motivos, conta com o apoio decidido do interventor Adhemar de Barros, cujos esforços sempre postos ao serviço dos interesses dos agricultores paulistas se têm manifestado, em varias opportunidades de maneira louvavel. Tanto esse apoio, na actual emergencia, é claro e certo, que os delegados dos municipios caféeiros foram recebidos na estação pelo dr. Oswaldo de Barros, como representante do Governo bandeirante, e por elle apresentados ao chefe do Governo.

O interprete dos lavradores paulistas, sr. Rolim Telles, interpretou muito bem os motivos daquella visita ao presidente da Republica, quando declarou que os seus collegas depositavam confiança na acção do sr. Getulio Vargas "que salvára, já, a situação economica do café e salvaria, egualmente, a sua situação financeira". Com as promessas feitas pelo sr. Getulio Vargas e com o apoio que lhes presta o interventor Adhemar de Barros, pode o Estado de São Paulo ter a certeza de que a lavoura de café, fonte maior da riqueza nacional, obterá o que deseja, o que nada mais é sinão a comprehensão exacta das suas necessidades, nesta hora difficil que vivemos aggravada pelas consequencias desastrosas da guerra européa.

A Festa de Arte de Olga Praguer Hoje no Serrador

E' hoje, finalmente que se realiza ás 17 horas no theatro Serrador o récital de Olga Praguer Coelho, em beneficio da Capella N. S. da Paz, do Collegio Jacobina. O seu concerto de certo modo reflete o proprio roteiro da viagem da notavel interprete da nossa musica á Europa e ao Oriente. Isso constitue uma especie de itinerario musical. Aqui e ali, pelas paragens e paizes que a cantora patricia visitava, ia ella recolhendo tambem arias, motivos nacionaes e typicos, dos quaes agora seleccionou alguns. E' grande o interesse que desperta o recital de hoje.

LOTERIA FEDERAL DO BRASIL

AVISO

Por motivo do feriado municipal decretado pelo Sr. Prefeito do Districto Federal será extraida amanhã a loteria n. 276 annunciada para hoje.

DOMINGO NOS ESTADOS UNIDOS, TERÇA-FEIRA NO RIO DE JANEIRO

Chegaram Hontem Passageiros, Encommendas e Correspondencia na Primeira Viagem Ultra-Rapida — Uma Mensagem do Presidente Roosevelt Para o Presidente Getulio Vargas

Tendo deixado Miami, nos Estados Unidos, no domingo ás 7 horas da manhã, chegou hontem, terça-feira, ás 16 horas, ao Rio de Janeiro o primeiro avião do novo serviço aéreo directo da Pan American Airways, trazendo passageiros, encommendas expressas e volumosa correspondencia.

A viagem entre Miami e Belém do Pará, com pernoite em Port of Spain, foi feita pelo "stratoclipper" quadri-motor, que de Belém regressou para os Estados Unidos, de accordo com o itinerario previsto, levando a primeira mala postal e os primeiros passageiros do novo serviço, no Rumo Norte.

De Belém do Pará para o Rio de Janeiro, a viagem foi feita em nove horas, com uma escala em Barreiras, no interior do Estado da Bahia, para abastecimento, pelo avião "Douglas", que hoje vôara do Rio de Janeiro para Buenos Aires, com escalas por São Paulo, Curityba, Foz do Iguassu' e Assumpção.

Entre os passageiros desta primeira viagem directa, chegou ao Rio de Janeiro, o sr. Philip W. Bonsal, funccionario do Departamento de Estado dos Estados Unidos, portador de uma mensagem do presidente Franklin D. Roosevelt para o presidente Getulio Vargas, mensagem essa referente á inauguração do novo serviço da Pan American Airways que veiu approximar de maneira consideravel os dois paizes irmãos. O sr. Bonsal foi recebido no Aeroporto Santos Dumont por funccionarios da Embaixada dos Estados Unidos.

O sr. W. O. Snyder, gerente da Divisão Oriental da Pan American Airways, e o sr. Philip W. Bonsal, portador da mensagem do presidente Roosevelt, ao desembarcarem.

Outro passageiro de destaque da primeira viagem do novo serviço foi o sr. W. Overton Snyder, gerente da Divisão Oriental da Pan American Airways, com séde em Miami, que veiu em viagem de estudos das aerovias que dirige, devendo continuar para Buenos Aires pelo avião de sabbado proximo.

A Cidade

A Falta Dagua e a Saude Publica

A cidade continua soffrendo os rigores da falta dagua. Em successivas reportagens já enumeramos as causas da ausencia do precioso liquido nas torneiras, e a impossibilidade, **devido aos calculos profundos a que se entrega a Inspectoria de Aguas e Esgotos**, de que seja conseguida uma solução rapida para o velho problema.

O dr. Alberto Amarante, chefe dessa repartição confessou, em entrevista aos jornaes que o flagello era motivado pelo rompimento dos velhos canos da rêde da cidade, bastante archaica para aguentar o impeto das aguas provenientes do Ribeirão das Lages.

Privados do precioso liquido os cariocas, muito embora a custa de innumeros sacrificios, iam contornando a situação, o que era conseguido com o armazenamento da agua nos dias de abertura dos registos, em todas as especies conhecidas de vasilhames: bacias, pipas, latas, etc.

A agua assim acondicionada garantia a hygiene caseira nos dias subsequentes.

Mas — pobre do carioca! — nem isso lhe é mais permittido. As autoridades da Saude Publica, representadas pelos populares "mata mosquitos", a pretexto de que a agua assim acondicionada é um vehiculo conductor do typho, não só prohibem essa pratica, como applicam multas a granel aos que tentam armazenar o precioso liquido.

E a população se vê, agora, num dilemma cruel: ou armazena a agua necessaria ao consumo interno, pagando as multas impostas pela Saude Publica, ou fica completamente privada do liquido, impossibilitada, portanto, de manter a hygiene e ameaçada, ainda, de um surto de variola.

Entre armazenar a agua ou ficar privada della, quer nos parecer que a primeira medida attende melhor ás necessidades da população, não se justificando, portanto, as multas impostas pela Saude Publica.

Emquanto isso, porém, o carioca continua a mercê da Inspectoria de Aguas e Esgotos...

Será Offerecido ao Sr. Jorge Dodsworth Um Jantar Intimo

Dr. Jorge Dodsworth, chefe do gabinete do prefeito e secretario geral de administração

Por motivo do restabelecimento do sr. Jorge Dodsworth, uma commissão, composta dos srs. João Marques dos Reis, presidente do Banco do Brasil; Herbert Moses, presidente da Associação Brasileira de Imprensa; Manoel Ferreira Guimarães, presidente da Associação Commercial do Rio de Janeiro; Euvaldo Lodi, presidente da Conferencia Nacional da Industria; João Daudt de Oliveira, presidente do Conselho Fiscal do Banco do Brasil; Jesuino de Albuquerque, secretario Geral de Saude e Assistencia; Octavio da Rocha Miranda, presidente do Syndicato dos Seguradores; Pedro Magalhães Corrêa, vice-presidente da Associação dos Empregados no Commercio; Juvenal de Queiroz Vieira, presidente da Camara Syndical de Corretores e José Antonio Mirilli, presidente do Syndicato dos Proprietarios de Immoveis, tomou a iniciativa de promover ao secretario geral da administração municipal uma homenagem cordeal, sem nenhum cunho official e que consistirá de um jantar intimo.

As listas encontram-se na Associação Commercial do Rio de Janeiro, no "Jornal do Commercio", no Automovel Club e no Banco do Brasil.

Pelo "Brasil", Chega Hoje a Esta Capital o Sr. Phil Reisman, Vice-Presidente da RKO Radio Pictures do Brasil S.A.

Pelo "Brasil" que hoje atracará no nosso porto, chega o sr. Phil Reisman, vice-presidente da RKO Radio Pictures Inc., que aqui vem para mais uma vez presidir o Congresso de Vendas dos paizes Sul Americanos. S. s. permanecerá no Rio dois dias apenas, devendo embarcar a seguir para Buenos Aires, e, só na volta ficará entre nós um maior periodo. Nessa occasião será realizado o Congresso de Vendas da RKO Radio Pictures do Brasil S. A., cujo director gerente é o sr. Bruno Cheli.

Circulo Brasileiro de Educação Sexual

A EDUCAÇÃO SEXUAL DA JUVENTUDE BRASILEIRA

Em sessão especialmente dedicada á juventude brasileira de ambos os sexos, realizar-se-á hoje, ás 20,30 horas, na séde do Circulo Brasileiro de Educação Sexual á rua do Rosario, 173, sobrado, uma conferencia do dr. José de Albuquerque, documentada com o film cinematographico sobre: "A educação sexual no periodo da puberdade". Para a conferencia de hoje, bem como para as que se realizam todas as quartas-feiras, ás mesmas horas, a entrada e gratuita e facultada a senhoras, senhorinhas e cavalheiros. Finda a conferencia, o dr. José de Albuquerque responderá da tribuna ás perguntas que lhe forem feitas pela assistencia, devendo estas serem formuladas por escripto e collocadas numa urna existente no "hall" do edificio.

A todos os rapazes e moças que comparecerem hoje á conferencia, será feita uma distribuição gratuita de folhetos, livros e cartões postaes referentes ao problema da educação sexual.

Dr. José de Albuquerque
Membro da Sociedade de Sexologia de Paris
CLINICA ANDROLOGICA — DOENÇAS SEXUAES DO HOMEM
Rosario, 172. de 1 ás 7

Em Companhia de Sua Esposa, Chegará Hoje ao Rio o Sr. A. M. Noye, Gerente Geral da Columbia no Brasil

Fazendo-se acompanhar de sua distincta esposa, pois que, durante sua breve estadia em Nova York contraiu matrimonio com Miss Alice Salgo, regressa hoje ao Rio, a bordo do "Brasil", o sr. A. M. Noye, gerente geral da Columbia Pictures em nosso Paiz.

O "liner" da Frota da Boa-vizinhança, de que é passageiro o casal A. M. Noey, dará entrada no porto ás 20 horas.

Dada a sympathia que goza em nossos meios sociaes o "manager" da Columbia, é justo esperar que o seu desembarque e o de sua esposa seja dos mais concorridos.

ADMINISTRAÇÃO PUBLICA

PRESIDENCIA DA REPUBLICA

ACTOS DO GOVERNO

O presidente da Republica assignou os seguintes decretos:

Na pasta da Justiça

Nomeando Dolores Broad, dactylographo, classe E.

Na pasta da Educação

Supprimindo dois cargos de secretario, padrões K e J do Quadro Supplementar e um da classe C da carreira de trabalhador; um da classe E da carreira de zelador e um da classe C da carreira de servente, do Quadro I.

Na pasta da Fazenda

Aposentando Oscar Rozendo da Silva, agente fiscal do Imposto de Consumo.

Promovendo: Benedicto de Queiroz Buarque, agente fiscal do Imposto de Consumo, no interior do Estado de Alagôas, para a capital do mesmo Estado; Ernani Coelho Vieira da Costa, agente fiscal do Imposto de Consumo, no interior do Estado da Bahia, para a capital do mesmo Estado.

Removendo, a pedido, o agente fiscal do Imposto de Consumo no interior do Estado de Matto Grosso, Antonio Lezino Lopes, para o interior do Estado do Rio Grande do Norte; o agente fiscal do Imposto de Consumo no interior do Estado do Maranhão, Edison Dias Corrêa, para o interior do Estado de Alagôas; o agente fiscal do Imposto de Consumo na capital do Estado de Alagôas, Leovegildo Barroca, para o interior do Estado da Bahia.

Nomeando: Miguel Lopes Vieira Pinto, agente fiscal do Imposto de Consumo no interior do Estado do Maranhão: Waldemar Abranches Feijó, agente fiscal do Imposto de Consumo no interior do Estado de Matto Grosso.

Na pasta da Marinha

Demittindo, a bem do serviço publico, Ivo da Silva Oliveira, machinista maritimo, classe D; Oscar Antonio da Silva, operario de arsenal, classe H; Nilo Ribeiro do Prado, operario de arsenal, classe G; Ernesto Silva, operario de arsenal, classe E.

Na pasta da Guerra

Tornando sem effeito o decreto de 19 de agosto de 1937, que aposentou João Freire de Andrade, marinheiro, classe D.

Considerando aposentado, por implemento de edade, a partir de 23 de julho de 1939, João Freire de Andrade, marinheiro, classe D.

Extinguindo 149 cargos de professor (cathedratico), padrão K e 54 cargos de professor (adjunto) padrão I e alterando de 42 para 1 o numero de cargos de professor, classe K.

Na pasta da Viação

Nomeando, Amalia Alves Pinto, ajudante de thesoureiro, padrão F, para exercer, interinamente, como substituto, no cargo de thesoureiro, padrão G.

Transferindo, ex-officio, Ary Maia, escripturario, classe G, do Quadro IV, para identico cargo e classe, do Quadro III.

Concedendo aposentadoria a Claudio Oliveira da Silva, servente, classe E.

Tornando sem effeito o decreto de 15 de janeiro de 1940, que nomeou Oliveiros Lana Paula, carteiro, classe D.

Demittindo, a bem do serviço publico, Domiciano Domingos Ribeiro, servente, classe C; Euclydes Alves de Lima, servente, classe C; José de Souza, servente, classe C; Fernando Rodrigues Coutinho, ajudante de thesoureiro, padrão G.

Promovendo por merecimento — na carreira de official administrativo, João Albano da Silva, José Versiani Caldeira, Joaquim Rebouças de Carvalho, da classe I para a J; e João Decoussau, da classe H para a I; na carreira de agente: Almira Alves Ferreira, da classe F para a G; na carreira de carteiro: Cyro Rezende, Alcindo Joaquim Pereira, Aureliano Alves Santiago Filho e Nicanor Linhares do Nascimento, da classe D para a E; Humberto Martuscellos, Alberto de Assis Pinheiro e Sebastião da Cruz Queiroz, da classe B para a C; na carreira de escripturario: Levino Emiliano dos Passos, da classe F para a G; José Marinho de Magalhães, da classe E para a F; e José Geraldo do Espirito Santo, da classe D para a E; na carreira de machinista de estrada de ferro: Gustavo Peres Barbosa, Alvaro Alves de Moura e Claudionor Pereira, da classe I para a J; Dario Guimarães, Domingos José da Costa Junior, Benedicto José de Oliveira e Antonio Marques da Costa, da classe H para a I; José Corrêa Ribeiro, Amaro Angelo, Joaquim Pereira Filho, João Evaristo, Horacio Ribeiro de Carvalho, Manoel Marcos Peres, Aristoteles Cyriaco Ferreira e Euclydes Augusto Siqueira e Ivo Teixeira, da classe G para a H; na carreira de servente: Victor Alves de Souza, da classe C para a D; e Altino Silva, da classe B para a C; na carreira de agente de estrada de ferro: Affonso Banhos Leite, Julio Fernandes, Octavio Martins de Carvalho, João Nabuco, Edgard Neves, João Rodrigues de Oliveira, Euclydes Neves, Watson Britto e Agenor Leite Penteado, da classe C para a D; João Baptista Gomes, da classe D para a E; Americo Soares de Moura, Alberto de Azevedo Silva Junior, Guiomar Santinho, Sylvio Cesco, Carmino Pedalino, José Ferreira Filho, José Caetano de Oliveira Filho, João Magalhães, Antonio de Araujo, Waldemar Santinho e Areadino Simões da Cunha, da classe B para a C.

Promovendo por antiguidade: na carreira de official administrativo, José Teophilo Lopes de Oliveira, Waldemiro Machado e Fernando Fragalli, da classe H para a I; e Antonio Duarte Carneiro Junior, da classe I para a J; na carreira de carteiro: José de Campos Soares, da classe D para a E; Benicio Côrtes, Hermogenes Domingues da Silva e Olindino Alves da Costa, da classe B para a C; na carreira de agente de estrada de ferro: João Damasceno, José Arimatea, José Bezerra Lima Filho, José Braz da Silva, Juvenal da Rocha Camargo, Antonio Corrêa da Silva, José de Oliveira, Erasmo Aniceto Pinto, João Alvares Spim e Cremancio Alves Bastos, da classe C para a D; Teophilo Ferreira, da classe D para a E; Eduardo Soares de Moura, Leocadio Bastos, Crysanto Alves, Emygdio Faustino de Moraes, Marcel Pinto de Oliveira, Samuel Freitas dos Santos, Euclydes Fernandes Gomes, Alcides de Campos, Roberto Leite e Silva e Urbano da Silva Cordeiro, da classe B para a C; na carreira de machinista de estrada de ferro: Marcellino de Oliveira, José Pedro da Silva, Ricardo Oleto e José Pereira Filho, da classe H para a I; Henrique Barbosa de Carvalho, Eugenio Netto, Edmundo Martins dos Santos, Aristides de Oliveira, Benedicto José Theodoro, Abelardo Rodrigues Ferreira, Permindo Affonso e Astrogildo Gonçalves, da classe G para a H; na carreira de agente: Francisco Nardy Filho, da classe G para a H e João Antonio Cabral, da classe F para a G; na carreira de servente: Pedro Antonio, da classe B para a C; na carreira de escripturario: Henrique Cesar da Veiga Junior, da classe D para a E.

DECRETOS-LEIS

O presidente da Republica assignou um decreto approvando e mandando executar o Regulamento para o Corpo de Fuzileiros Navaes.

— Prorogando o prazo para a expedição do regulamento sobre a organização interna do "Serviço de Navegação da Amazonia e Administração do Porto do Pará", o presidente da Republica assignou o seguinte decreto-lei:

"Art. 1º — Fica prorogado, por quarenta e cinco dias, o prazo determinado no artigo 7º, do decreto-lei n. 2.154, de 27 de abril de 1940, para a expedição do regulamento dispondo sobre a organização interna da S. N. A. P. P., processos de execução de serviços a seu cargo e sobre o modo de composição e funccionamento do Conselho de Administração".

Expediente do DASP

Deverão comparecer ao Serviço de Biometria Medica do Instituto Nacional de Estudos Pedagogicos, á praça Marechal Ancora, edificio da Imprensa Nacional, 1º andar, no proximo dia 10, afim de se submetterem ás provas de sanidade e capacidade physica, os seguintes candidatos classificados na prova de habilitação para servente de qualquer Ministerio:

A's 11 horas:

67 — 69 — 70 — 71 — 72 — 74
75 — 76 — 77 — 78 — 79 — 80
81 — 83 — 84 — 85 — 88 — 90
91 — 92

A's 13 horas:

93 — 94 — 95 — 96 — 97
98 — 99 — 100 — 102 — 103
107 — 108 — 109 — 110 — 111
112 — 113 — 114 — 115 — 116

— A prova de pratica de serviço do concurso para a carreira de Detective, do Ministerio da Justiça e Negocios Interiores, será realizada na proxima segunda-feira, dia 9 do corrente, em local a ser annunciado.

— A inscripção ao concurso para Technico de Administração, do Quadro Permanente do DASP, continua aberta até 27 do corrente. O prazo para entrega da these terminará a 17 de outubro do corrente anno.

— Está aberta, até 16 do corrente, a inscripção ao concurso de monographias sobre questões referentes á administração publica.

Poderão inscrever-se todos os funccionarios e extranumerarios do serviço publico federal. Egualmente foram approvados os resultados apresentados pela Banca Examinadora da prova de habilitação para Auxiliar de Escriptorio do Ministerio da Guerra.

— Foram approvados os resultados apresentados pela Banca Examinadora da prova de habilitação para Servente, dos Ministerios da Guerra e Marinha.

— O chefe do Governo approvou a exposição de motivos do DASP favoravel á readmissão do dr. Alvaro Conceição de Oliveira, ex-delegado de Policia do Districto Federal, no cargo da classe K, da carreira de commissario, na fórma do Estatuto dos Funccionarios Civis da União.

— Serão identificadas amanhã, ás 13 horas, as provas de nivel e aptidão do concurso para a carreira de Inspector de Alumnos. A identificação será feita no local das inscripções, no "hall" do Palacio do Trabalho.

— Será realizada amanhã, ás 9 horas, no Instituto Nacional de Estudos Pedagogicos (praça Marechal Ancora) a prova de idioma estrangeiro do concurso para Conservador, do Ministerio da Educação e Saude.

— Está aberta, até 9 do corrente, a inscripção á prova para admissão de extranumerario-mensalista da Divisão de Educação Physica do Departamento Nacional de Educação: Inspector de Educação Physica do Estado de São Paulo.

Dr. Americo Caparica
Clinica Medico Cirurgica
Consult. R. Visconde do Rio Branco, 31 — Tel. 22-2949, diariamente das 16 ás 19 hs. Res Rua Paulo de Frontin. 103 - 2.º — Tel. 22-7804

Prisioneiros Allemães No Canadá

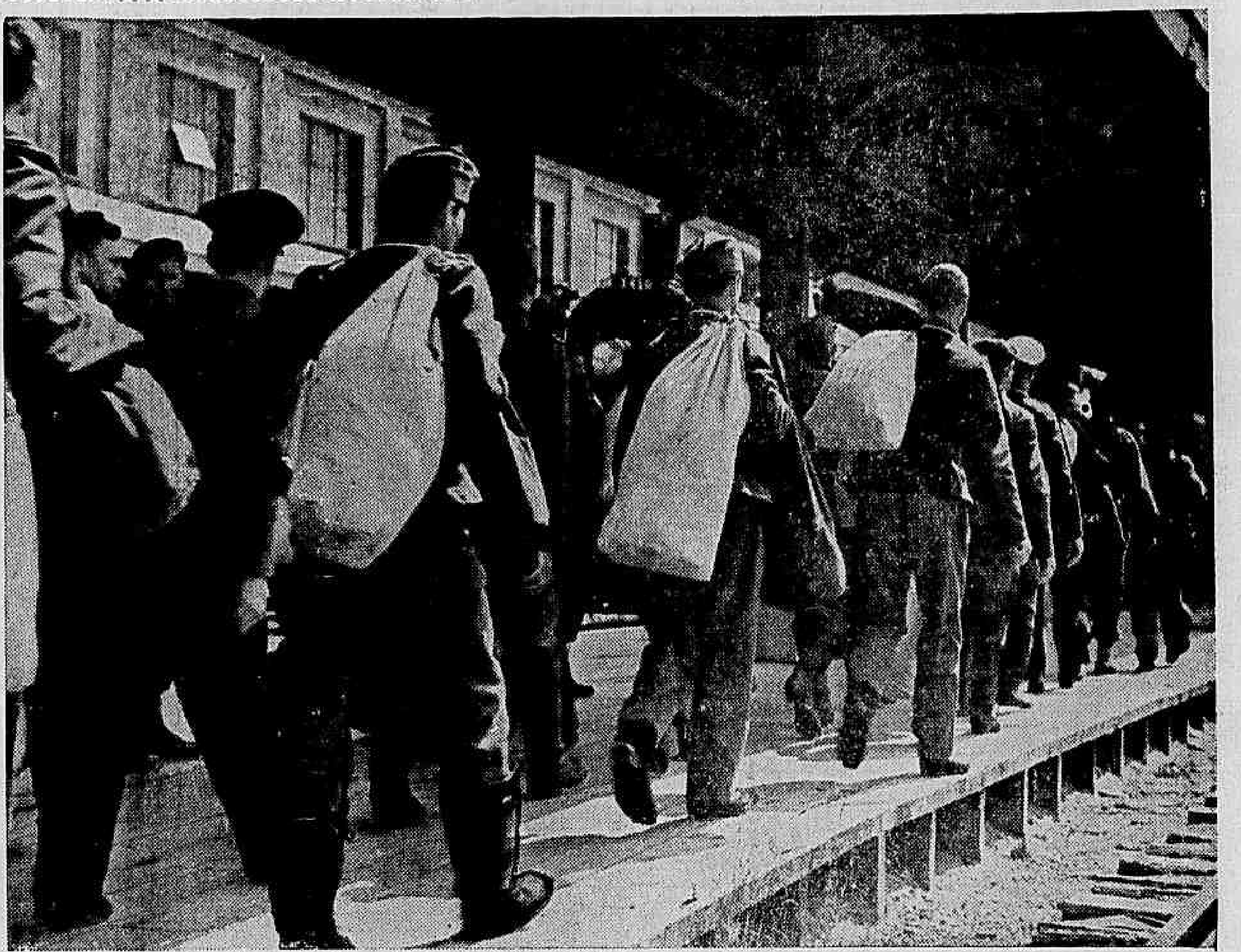

FELIZARDOS — Assim póde-se chamar estes prisioneiros allemães recem-chegados no Canadá onde passarão o resto da guerra na qualidade de internados. Ao menos, estes se salvaram de morrer no campo de batalha. (Photo Acme-Edsi, de Nova York, especial para o DIARIO CARIOCA).

Ministerio da Guerra

Estão chamados a comparecer a 1ª Secção do Estado Maior da 1ª Região Militar, os seguintes segundos tenentes da reserva: Mario Monteiro, Elisiario de Camargo Branco, Osman Dantas da Luz, Pedro Baptista de Oliveira Netto, Joel Penna Ribeiro, Cesar de Moura Coutinho e Carlos Luiz Jamezi.

— O director do Recrutamento encaminhou para ser entregue á Escola de Instrucção Militar numero 307, annexa ao Club de Regatas Vasco da Gama, um bronze symbolico, como recompensa pelos esforços desenvolvidos por aquelle Centro de Instrucção que foi o que maior contingente de reservistas de segunda categoria, forneceu ao Exercito, nesta Região. Em consequencia o general Silva Junior, commandante da 1ª Divisão de Infantaria, determinou que o capitão inspector dos Tiros de Guerra, providencie para que seja feita entrega desse premio á E. I. M. 307, com solennidade, aproveitando a data de juramento á Bandeira dos novos reservistas de 2ª categoria.

— Tendo em vista as ponderações apresentadas pelo major João Baptista Rangel, director do C. P. O. R. e considerando que o curso A teve, este anno, seu inicio retardado, resolveu o general Silva Junior, commandante da 1ª Região Militar, afim de não prejudicar a efficiencia desejada no anno de instrucção, prorogar os trabalhos do curso A até 20 de setembro, devendo os exames se realizarem no periodo de 20 a 30 do mesmo mez.

— Determina o commando da 1ª Região Militar que as unidades subordinadas que tiverem tomado parte na Guerra do Paraguay, deverão remetter ao respectivo Quartel-General um extracto de seu historico referente aquella guerra, afim de se habilitarem á condecoração com a insignia da Ordem do Merito.

— Terão logar na 1ª Região Militar entre 18 e 21 do corrente, as provas eliminatorias para a disputa do mesmo tropheu. Os resultados das referidas provas deverão ser encaminhados ao Quartel-General até o dia 22. A 1ª D. I. será representada pela equipe do Corpo vencedor do Campeonato Olympico Regional. A disputa final do citado tropheu terá logar nesta capital, na segunda quinzena de outubro proximo.

— O coronel Alvaro Agricola Soares Dutra, chefe da 2ª Circumscripção de Recrutamento de Nictheroy, nomeou, hontem, o capitão Alvaro Tasso Sá e Souza, encarregado de um inquerito policial-militar.

— O general Eduardo Alcoforado, na qualidade de representante do Estado Maior do Exercito nas manobras que vão ser levadas a effeito pela 9ª Região Militar, sob a direcção do general Amaro Soares Bittencourt, parte, hoje, para Campo-Grande, Matto Grosso, acompanhado de varios officiaes.

— O major Humberto de Alencar Castello Branco, que acaba de ser nomeado adjunto do gabinete do ministro da Guerra, assumiu, hontem, essas funcções. O coronel J. A. dos Santos, chefe de gabinete, ao apresentar o novo auxiliar da alta administração do Exercito, resaltou os seus meritos.

Ministerio do Trabalho

O ministro do Trabalho, sr. Waldemar Falcão, tendo em vista o pedido de avocação do interessado, reformou a decisão proferida pelo Conselho de Recursos da Propriedade Industrial no processo de registo da marca "Savana", com o seguinte despacho: "Considerando que a marca registada, na fórma do cliché reivindicado, em nada se assemelha com a marca opponente; considerando que, por esta fórma, não pode prevalecer a collidencia arguida, eis que as duas marcas, tambem, não se confundem por homophonia ou homographia; considerando mais que a denominação da marca cujo registo se pede não pode levar a engano quanto ao logar de procedencia do producto, como bem accentua o voto do conselheiro Dermeval Lessa; e considerando, finalmente, que se caracterizou a hypothese do art. 3º paragrapho unico do decreto n. 24.670, de 1934: Avoco o processo para o effeito de reformar a decisão do Conselho de Recursos da Propriedade Industrial, concedendo-se, afinal, o registo, na fórma do cliché apresentado".

— Acham-se promptos e em pauta para julgamento no Conselho Nacional do Trabalho cerca de 400 processos e recursos, sendo 295 no Conselho Pleno e 08 nas tres Camaras.

O presidente do C. N. T., attendendo ao numero elevado dos processos pendentes de julgamento do Conselho Pleno, tem convocado, semanalmente, uma sessão extraordinaria, afim de serem apreciados os que requerem debates prolongados pela sua importancia.

Theatro de Amadores a Serviço da Caridade

No proximo sabbado, 7 do corrente, ás 20 horas, e domingo, em vesperal, ás 15,30 horas, subirá á scena no palco do Abrigo Francisco de Paula, á rua Senador Nabuco n. 34, em Villa Isabel, a engraçadissima comedia em 3 actos do consagrado escriptor Gastão Tojeiro, "A Inquilina de Botafogo". A representação está a cargo do bem organizado grupo Dramatico Francisco de Paula, obedecendo a distribuição seguinte:

J. A. Mello no papel de Desiderio, Malio S. Cardoso, no Laurindo; Antonio Costa no Dr. Oswaldo; A. Dutra e Mello no impagavel Agostinho; Hermes Araujo, no Tenente Nelson; Luciano Meirelles, no Jacyntho; Altamar Daniotti, no Guarda Civil; Olivia Bentim, a incomparavel d. Maricota do "Seja Tudo pelo Amor de Deus". Interpretará o papel de Placida Cordato, a inquilina de Botafogo, protagonista da peça, Ruth Colás; na Irene, Lucy Sobral na Julieta; Yedda Gomes na Zica, e Jupyra Mattos, na Gracinda. Como sempre, o produto deste festival reverter-se-á em beneficio das orphãzinhas do Abrigo Francisco de Paula, que mais uma vez esperam merecer dos corações bem formados a fraternal acolhida espontanea, sincera, que sempre têm merecido.

Um Grande Successo Artistico, o Concerto Popular do Maestro Stokowski

Hoje á Tarde, Com Um Novo Programma o Celebre Regente da Orchestra da Juventude Americana Repetirá o Espectaculo de Hontem á Noite

O maestro Leopold Stokowski após desembarcar, hontem, em Alfredo Maia, procedente de S. Paulo, quando ingressava num automovel

O primeiro concerto popular realizado, ao ar livre, pela Orchestra da Juventude Americana, sob a regencia do maestro Leopold Stokowski, constituiu um ruidoso successo artistico.

Uma enorme multidão de apaixonados da arte musical lotou as archibancadas do estadio do Fluminense, numa demonstração de que a população do Rio de Janeiro está sempre attenta ás grandes iniciativas, como a que foi, hontem, levada a effeito.

A cada numero executado pela grande orchestra, a grande multidão prorompia em applausos calorosos ao grande maestro que recebeu, findo o concerto, uma das maiores ovações jamais verificadas em espectaculos dessa natureza.

Hoje, ás 14 1/2 horas, mais uma audição será levada a effeito e para isso foi organizado um novo programma que pelas musicas escolhidas deve constituir a repetição do successo artistico de hontem.

Os organizadores dessas duas exhibições populares do celebre maestro Stokowski vão, com o concerto da tarde de hoje, ainda com a cooperação do Fluminense, concorrer para as commemorações do "Dia da Raça", tendo para isso distribuido dois mil ingressos ás crianças de nossas escolas publicas.

O interessante programma que será cumprido pela Orchestra da Juventude Americana, sob a regencia de Leopold Stokowski, é o seguinte: Carlos Gomes (O Guarany — ouverture); Palestrina (Adoramus-te); Frescobaldi (Gagliarda); Bach (Toccata e Fugue) e depois do intervallo: Tchaikowsky (5ª symphonia).

Herois Autenticos Do Numero 5 De O Lobinho -- A' Venda

Chega, Hoje, a Embaixada Uruguaya ás Commemorações da 'Semana da Patria'

Excepcionaes Homenagens Serão Prestadas ao Chanceller Guani

DADOS BIOGRAPHICOS DOS COMPONENTES DA REPRESENTAÇÃO DO PAIZ AMIGO

Chega hoje ao Rio, pelo "Argentina", o sr. Alberto Guani, ministro das Relações Exteriores do Uruguay, que vem visitar o Brasil em caracter official, retribuindo a visita que o ministro Oswaldo Aranha realizou recentemente ao Uruguay. S. ex. chega acompanhado de uma brilhante comitiva, na qual figuram o ministro plenipotenciario Ubaldo Ramon Guerra, actual chefe da secção de Assumptos Politicos e Diplomaticos da Chancellaria Uruguaya, o secretario Juan Mario Figari e o tenente-coronel Justo Lisandro Guianzi, assistente militar, como representante do Exercito e da Marinha Uruguayos vêm, respectivamente, o general Pedro Muner e o capitão de mar e guerra Juan Canoza. O ministro Guani faz-se igualmente acompanhar de delegações das Escolas Militar e Naval do Uruguay, entre as quaes os respectivos porta-estandartes.

DADOS BIOGRAPHICOS DO CHANCELLER GUANI

O dr. Alberto Guani é uma personalidade de amplo prestigio internacional, por sua longa e brilhante actuação diplomatica, sua actividade intelectual como professor de literatura e Direito, advogado, technico em finanças, parlamentar e publicista. Dirigiu os jornaes "El Siglo" e "El Tiempo", de Montevidéu. Eleito deputado nacional em 1908, exerceu a presidencia da commissão de Fazendas da Camara dos Deputados, publicando então importante estudo sôbre "O Orçamento Nacional". Entrando para a diplomacia em 1911, desempenhou as funcções de ministro plenipotenciario na Austria-Hungria, Suissa, Belgica, Hollanda, França, Grã-Bretanha, de embaixador em missão especial na Italia, de plenipotenciario junto ao Conselho da Liga das Nações, organismo que presidiu. Assumindo o governo do Uruguay, o general Alfredo Baldomir entregou a pasta das Relações Exteriores ao dr. Guani, que assumiu suas altas funcções com os mais declarados propositos americanistas. A' frente da chancellaria uruguaya tem demonstrado largo tirocinio adquirido nas chefias de missões, imprimindo a maior efficiencia á representação diplomatico-consular do Uruguay. Em relação ao Brasil, o chanceller Guani tem manifestado, em multiplas opportunidades, os seus intuitos de promover por todas as maneiras a intensificação da amizade que une nosso paiz ao Uruguay. Vem agora s. ex. retribuir a visita que o ministro Oswaldo Aranha fez a seu paiz, no anno findo, devendo ser alvo entre nós de excepcionaes homenagens.

A CHEGADA

O "Argentina" chegará ás 8 horas e 30 minutos. A Praça Mauá e a Avenida Rio Branco apresentarão um aspecto festivo, ornamentadas com bandeiras e flammulas brasileiras e uruguayas. Bandas militares far-se-ão ouvir junto ao Pavilhão do Touring Club do Brasil. Esquadrilhas da aviação naval e militar sobrevoarão o "Argentina" no momento da atracação.

Desembarcando, o ministro Guani será cumprimentado pelo sr. Oswaldo Aranha, ministro das Relações Exteriores, que lhe dará as boas-vindas em nome do governo brasileiro; pelo prefeito Henrique Dodsworth, outras altas autoridades e funccionarios do Itamaraty.

O Batalhão de Guardas e o Regimento de Fuzileiros Navaes prestarão as continencias do estylo, devendo igualmente estar formado na Praça Mauá o corpo discentes da Escola Uruguay.

Formar-se-á então um cortejo que, acompanhado de batedores, acompanhará o chanceller Guani ao local da Parada da Juventude, onde s. ex. se encontrará com o presidente da Republica e ministros de Estados.

Finda a Parada da Juventude, o chanceller Guani, acompanhado pelo chefe da divisão cerimonial do Ministerio das Relações Exteriores e pelo secretario e official do Exercito ás suas ordens, seguirá para o Copacabana Palace Hotel, onde ficará hospedado e onde ás 13 horas almoçará na intimidade.

JANTAR NO ITAMARATY

As 20 horas e 45 minutos de hoje, o chanceller Alberto Guani visitará, no Itamaraty, o ministro Oswaldo Aranha.

As 21 horas, na séde do Ministerio das Relações Exteriores, o ministro Oswaldo Aranha offerecerá ao chanceller uruguayo um jantar do qual participarão ministros de Estado, altas autoridades da Republica e os chefes das missões diplomaticas americanas acreditados junto ao nosso governo.

PROGRAMMA PARA AMANHÃ

Amanhã, quinta-feira, o ministro Alberto Guani será homenageado pela Commissão Brasileira de Cooperação Intellectual com um grande almoço que se realizará no Jockey Club Brasileiro, ás 13 horas, com a presença de figuras proeminentes do nosso mundo cultural.

Ás 18 horas realizar-se-á, na residencia do sr. E. G. Fontes, uma recepção ao chanceller uruguayo. Ás 21 horas, finalmente, haverá um jantar intimo na residencia do embaixador Affranio de Mello Franco.

Capitão de navio Juan Angel Battione, que acompanha o chanceller Guani, na qualidade de chefe da representação naval uruguaya.

A COMITIVA DO CHANCELLER GUANI

Publicamos, a seguir, os dados biographicos dos membros da comitiva do ministro das Relações Exteriores do Uruguay:

CAPITÃO DE NAVIO JUAN A. BATTIONE

Ingressou na Escola Naval a 25 de fevereiro de 1908, recebendo o gráu de guarda-marinha a 13 de maio de 1913, passando a servir, logo em seguida, a bordo do "Uruguay". Promovido a alferes de navio em 1915, no mesmo anno foi designado para desempenhar importante missão junto ao governo dos Estados Unidos. Em fevereiro de 1923 era promovido a capitão de corveta, em 1925 assumia o commando do transporte "Artigas", sendo designado um anno depois para as funcções de commandante do "Barão do Rio Branco". Logo depois era escolhido pelo seu governo para receber os navios de guerra adquiridos na Allemanha e destinados á esquadra do Uruguay. Terminada a sua missão na Europa reassumiu o commando do "Barão do Rio Branco". Em fevereiro de 1928 ascendeu ao posto de capitão de fragata e, em março do mesmo anno, assumia o commando do "Uruguay". Posteriormente, em julho de 1928, era designado addido naval á missão especial junto ao governo da Republica do Paraguay. Foi commandante em chefe do Arsenal de Marinha, inspector do senal de Marinha, inspector do Escola de Mecanicos, funcções em que permaneceu até 1933, quando foi designado para subinspector geral da Marinha, posto que occupa actualmente. Em fevereiro do corrente anno era promovido a capitão de navio.

CAPITÃO DECORVETA, DON MARIO COLLAZO PITTALUGGA

Ingressou na Armada a 14 de março de 1917. Foi primeiro brigadeiro da Escola Naval, por merito em applicação e disciplina. Guarda-marinha em julho de 1924, passou a prestar serviços a bordo do transporte "Trinta e tres" e, ao finalizar a viagem de estudos, foi felicitado pelo commandante como recompensa á sua dedicação á Marinha de Guerra. A folha de serviços desse official é cheia de elogios á sua capacidade profissional. Em novembro de 1930 era designado para exercer as funcções do addido naval á Legação do Uruguay na Hespanha. Possue as condecorações do merito naval de primeira classe, conferidas pelo governo da Hespanha, et é official da Ordem do Cruzeiro do Sul, do Brasil. Após exercer varias commissões, foi designado, em março de 1934, para exercer o commando da Escola de Mecanicos. Em 1933 era nomeado secretario da commissão qualificadora da Armada, posto que deixou para assumir as funcções que actualmente occupa, de addido naval á Embaixada do Uruguay, no Rio de Janeiro.

TENENTE DE NAVIO JOSE' MIGUEL ALVAREZ

Ingressou na Escola Naval a 22 de fevereiro de 1922, sendo promovido a guarda-marinha em 13 de fevereiro de 1928, passando a prestar serviços a bordo do "Dezoito de Julho". Em fevereiro de 1932 foi promovido ao posto de alferes de navio. Nomeado professor do curso preparatorio da Escola Naval, logo depois, em 1935, foi promovido por merecimento ao posto de tenente de navio. Actualmente cursa a Faculdade de Chimica, devendo receber este anno o titulo de chimico industrial.

ALFERES DE NAVIO FERNANDO M. FABBRI

Ingressou na Escola Naval a 1º de abril de 1929. Foi promovido a guarda-marinha a 1º de fevereiro de 1934, passando a prestar serviços a bordo do "Oyarvide". A 1º de fevereiro de 1937 foi promovido por merecimento ao posto de alferes de navio, passando a servir a bordo do "Aspirante", effectuando logo em seguida uma viagem de estudos. Em 1938 foi designado para servir na Escola Naval. Em abril do mesmo anno assumia as funcções de professor de regime militar, instructor de signaes e ajudante de cathedras da artilharia naval. Em setembro de 1939 foi designado professor substituto de cosmographia do curso do Lyceu da Escola Naval, onde continua a prestar serviços.

ASPIRANTE HENRIQUE FALCO DELBONO

Ingressou no curso de aspirante em março de 1937, sendo collocado em primeiro logar no exame de admissão. Sua brilhante vida escolar lhe tem assegurado o primeiro posto em todas as séries do curso. Está matriculado actualmente na quarta série da escola. Desempenha as funcções de primeiro brigadeiro, posto conferido ao primeiro alumno da Escola Naval do Uruguay.

OS PREPARATIVOS PARA AS COMMEMORAÇÕES DE 7 DE SETEMBRO

Uma Advertencia Regional Sobre a Tropa Que Vae Formar no Dia 7 de Setembro

O general Silva Junior, commandante da 1ª Região Militar, em boletim de hontem, declarou que com a approximação do dia 7 de setembro, approxima-se tambem a opportunidade para que a 1ª Divisão de Infantaria, de publico, ponha em relevo todo o seu garbo, numa demonstração sadia de disciplina e enthusiasmo.

Como uma das commemorações dessa data, será realizada uma grande parada militar, cujas minucias constam de documentos especiaes, alguns já distribuidos. O aspecto marcial da tropa em todos os seus detalhes, servirá para pôr em destaque seu real valor, dando á Nação em geral e, aos seus assistentes, em particular, cabal demonstração de seu grau de instrucção, de sua disciplina e de seu espirito militar. Declara ainda aquelle general, que sabendo o valor dos quadros da 1ª Divisão de Infantaria e que a tropa vale pelos quadros que possue, cabe-lhe o direito de esperar uma apresentação impeccavel das tropas que formarão no dia 7 do corrente, apresentação essa á altura das responsabilidades que são attribuidas ás forças armadas.

MONUMENTO AO BARÃO DO RIO BRANCO

Com a presença do chefe do Governo, corpo diplomatico, ministros de Estado e demais altas autoridades civis e militares, será levado a effeito no dia 7, o lançamento da pedra fundamental do Monumento ao Barão do Rio Branco, na Esplanada do Castello, cuja cerimonia se realizará ás 15 horas. Uma Companhia de Guerra do Batalhão de Guardas foi escalada para prestar as devidas continencias ao sr. Getulio Vargas.

A CHEGADA DA DELEGAÇÃO MILITAR URUGUAYA

As altas autoridades militares designaram hontem numerosas commissões de officiaes para representarem os respectivos commandos, directores e chefes de repartições e estabelecimentos militares no desembarque da Delegação Militar Uruguaya que, a convite do governo brasileiro, vem representar esse paiz amigo nas commemorações de 7 de setembro.

O ESTADO MAIOR DO GENERAL PINTO GUEDES

Para constituirem o Estado Maior do general Pinto Guedes, que vae commandar um sub-agrupamento na parada de 7 de setembro, foram designados o tenente-coronel João Valdetaro de Amorim e Mello, major Eugenio Rubens Vieira da Cunha e 1º tenente Humberto Freire de Andrade.

ORDEM AO BATALHÃO VILLAGRAN CABRITA

O Batalhão Villagran Cabrita, segundo determinação ministerial por intermedio da 1ª Região Militar, deverá apresentar, para o serviço de policia militar, no recinto reservado ao desfile, 50 praças e 10 sargentos, armados de sabre — uniforme verde-oliva. Essas praças deverão se apresentar ao major Raul Albuquerque, na praça Deodoro, ás 7.30 horas do dia 7.

Visitantes Illustres na Bolsa de Immoveis

Attendendo a um especial convite que lhes foi feito pela directoria da Bolsa de Immoveis, comparecerão á sua séde na Av. Rio Branco, 128, 1.º andar, amanhã, dia 5, ás 11.20 horas, os srs. Luiz Simões Lopes, do DASP; João Carlos Vital, presidente do Instituto de Reseguros; Plinio Catanhede, presidente do IAPI; Lino de Sá Pereira, presidente do XX IAPSE; Homero Mesquita, presidente do IAPM; Fausto Alvim, presidente do IAPC; Helvecio Xavier Lopes, presidente do IAPETEC; Adherbal Carneiro de Novaes, presidente do Instituto dos Bancarios; Rubens Porto, director da Imprensa Nacional; Helio Silva, do DIP.

Os illustres visitantes assistirão tambem ao pregão que se realizará na séde da referida instituição, feito pelos corretores officiaes da Bolsa de Immoveis.

ATROPELADO POR AUTOMOVEL

O MENOR FOI INTERNADO NO HOSPITAL DO PROMPTO SOCCORRO

Em frente á sua residencia, á rua do Lavradio numero 23, foi colhido por um automovel, hontem á noite, o menor Joaquim, de 10 annos de idade, de cor branca, brasileiro e filho de Antonio Amorim.

Com fractura da base do craneo, o infeliz menino, depois de convenientemente medicado no Posto Central de Assistencia, foi internado em estado grave no Hospital do Prompto Soccorro.

O motorista causador do lamentavel accidente, como geralmente acontece, conseguiu evadir-se, fugindo assim a acção da policia do 10º districto, que tomou conhecimento do facto.

Grande Delegação de Lavradores Paulistas Recebida Pelo Presidente Vargas

Aspecto apanhado hontem á tarde, no Cattete, quando o presidente da Republica recebia a commissão de cultivadores de café em São Paulo

O presidente Getulio Vargas recebeu hontem, no Palacio do Cattete, uma grande commissão de cultivadores do café em São Paulo que ia communicar ao chefe do Governo as conclusões a que chegaram os caféicultores paulistas ultimamente reunidos em um grande Congresso na capital daquelle Estado. A grande commissão composta de mais de setenta membros foi apresentada ao chefe do Governo pelo sr. Oswaldo de Barros, do Departamento Nacional do Café. Integrada por caféicultores de todos os municipios productores de São Paulo e representando, por isto, o quadro geral dos productores de café do Estado della faziam parte os srs. Rolim Telles, presidente do Congresso de Lavradores de São Paulo e representante da Commissão de Lavoura, dr. Caio Simões, representante da Associação de Lavradores de Café, dr. Alberto Wately e Luiz Vicente Figueira, representante da Sociedade Rural Brasileira.

O DISCURSO DO SR. ROLIM TELLES

Depois que todos os membros da commissão foram apresentados ao presidente Getulio Vargas falou o sr. Rolim Telles resumindo para o chefe do Governo os trabalhos do grande Congresso Caféeiro de São Paulo que reuniu para mais de mil agricultores paulistas.

Os cultivadores da terra paulista, frizou o orador, deviam innumeros beneficios reaes ao governo do presidente Getulio Vargas e faziam, sempre, questão de declaral-o. Quanto aos caféicultores podiam ser facilmente lembradas as innumeras providencias directamente inspiradas pelo chefe do Governo tendentes todas a levar um auxilio efficiente e uma assistencia effectiva aos cultivadores do café paulista. O presidente Getulio Vargas, accentua, com vibração, o orador, salvara a economia do café com as suas providencias de ordem administrativa, com a legislação especifica que promulgou, com a assistencia pessoal, directa e immediata que sempre lhe deu. Os mil e tantos congressistas reunidos ultimamente em São Paulo representando a totalidade dos caféicultores do Estado reconheciam e faziam questão de proclamar esta verdade. A confiança que depositavam no chefe do Governo fazia com que todos esperassem do presidente Getulio Vargas uma attenção prompta para as conclusões do ultimo Congresso Caféeiro. O presidente Getulio Vargas que salvara, já, a situação economica do café salvaria, igualmente, a sua situação financeira.

O discurso do sr. Rolim Telles foi coroado por uma longa salva de palmas.

Em breves palavras respondeu o presidente Getulio Vargas accentuando que o Governo tinha sempre em vista attender aos reclamos e necessidades da agricultura paulista. Por isso as conclusões que acaba de receber dos caféicultores seriam meticulosamente estudadas.

A seguir o presidente Getulio Vargas palestrou com varios membros da commissão colhendo novas informações sobre o ambiente caféeiro de São Paulo.

Extincta a Feira-Livre da Avenida Duque de Caxias

O Departamento de Abastecimento extinguiu a feira-livre, de caracter provisorio, que funccionava aos domingos na Villa Militar, na Avenida Duque de Caxias, no trecho compreendido entre as ruas General Sampaio e General Fonseca Ramos.

Assim sendo, já no proximo domingo não mais funccionará, na Villa Militar, essa feira-livre.

O Censo Continua

O Serviço Nacional de Recenseamento no Districto Federal, por intermedio de todos os seus postos e secções, continua a attender a quaesquer pedidos de esclarecimentos ou informações levadas pessoalmente ou pelo telephone.

As autoridades censitarias empenham-se sobretudo em que todas as pessoas que porventura ainda não tenham recebido o seu questionario ou tiverem sciencia de alguem nessas condições, forneçam a qualquer das repartições do Serviço o respectivo endereço.

Aliás, se, por um lado, o numero de taes notificações representa uma percentagem insignificante, que depõe muito expressivamente em favor da maneira por que foram conduzidos os trabalhos, representa, por outro lado, um indice da penetração profunda da palavra de ordem do Brasil na consciencia nacional.

E' interessante mesmo frizar que numerosas dessas notificações foram feitas com a allegação, por parte dos notificantes, de que não querem ficar "desligados do Brasil" deixando de apparecer no Censo — retrato instantaneo da Patria.

O Serviço Nacional de Recenseamento espera que assim procedam todos quantos não sejam indifferentes ao futuro e á grandeza do paiz onde nasceram ou onde residem. Dirige especialmente um appello aos chefes das repartições, gerentes de estabelecimentos commerciaes, chefes emfim de qualquer grupo de individuos, no sentido de se informarem dos seus subordinados, se já cumpriram o seu dever ou o motivo por que não o fizeram, levando ao conhecimento das autoridades censitarias qualquer caso de omissão nos serviços sob a responsabilidade destas.

O "TROPHÉO GETULIO VARGAS" NO PAVILHÃO BRASILEIRO

A Entrega da Linda Taça ao Director da Aviação Norte-Americana

A Taça "Presidente Getulio Vargas", já no pavilhão do Brasil na Feira de Nova York

NOVA YORK, 3 (A. N.) — No dia 7 de setembro, realiza-se, no Pavilhão Brasileiro da Feira de Nova York, a entrega do "Tropheu Getulio Vargas", ao general director da Aviação Militar norte-americana. A' solennidade comparecerão o embaixador Carlos Martins Pereira e Souza, altas autoridades e todo o corpo diplomatico.

Como se sabe essa taça foi instituida pelas conhecidas publicações yankees "Revista Aerea" e "Aero Digest" para premiar a esquadrilha de qualquer regimento da Aviação Militar dos Estados Unidos que mais se tenha distinguido na obra de approximação continental.

O sr. Franck A. Tichenor, editor daquellas revistas, na occasião em que entregou a taça ao sr. Armando Vidal, pronunciou palavras de louvor ao nosso paiz, dentre as quaes se destaca o seguinte trecho: "O Brasil é um paiz joven que, felizmente, tem um dirigente capacitado da importancia da aviação. O presidente Getulio Vargas viaja, por via aerea, sempre que pode. Aproveito a opportunidade para affirmar que a exhibição desse tropheo no pavilhão do Brasil constitue uma homenagem aos pioneiros brasileiros da aviação, entre os quaes o presidente Getulio Vargas figura de modo tão destacado quanto Bartholomeu de Gusmão e Santos Dumont".

Acabarão os "Beccos Sem Saidas"

O Rio continua a crescer vertiginosamente. Bairros que surgem, cortados por ruas modernas, largas. Predios em construcção.

A Prefeitura acompanhando o surto de progresso, que é uma das fontes, vem procurando solucionar os velhos problemas do trafego e, cuidando do futuro, procura por um termo aos "becos sem saidas".

Assim sendo, á rua Baroneza de Poconé, na Lagôa, será prolongada, devendo terminar na Fonte da Saudade, e na rua José Hygino, entre os ns. 58 a 76, um novo logradouro será dado á serventia do publico.

Entretanto, as obras para a construcção de galerias e canaes de aguas pluviaes, a partir da variante da Rio-Petropolis, através do Aérodromo de Manguinhos, será retardada por mais 4 mezes, quando será encerrada a concorrencia publica, aberta na Secretaria Geral de Viação e Obras.

Tintureiro Deshonesto

A SENHORA QUASI FICOU SEM OS BRINCOS

A senhora Wengete Anderson, residente á Avenida Ataulpho Paiva n. 31, ha dias mandou lavar um terno de seu esposo na tinturaria á rua Barão da Torre n. 574, esquecendo-se entretanto de retirar dos bolsos da calça um par de brincos de platina com brilhantes avaliado em .. 3:000$000.

Instantes, depois mandou sua empregada ao estabelecimento falar ao tintureiro Paschoal Alô, pedindo que devolvesse a joia.

Tendo o negociante repetidas vezes declarado que nada encontrara nos bolsos, a lesada procurou a policia do 1º districto, á qual narrou o que acontecera.

As referidas autoridades, interrogando o tintureiro, deste obtiveram a confissão.

Os brincos foram apprehendidos e o deshonesto negociante processado.

PAGAMENTOS NO THESOURO

A Directoria da Despesa Publica avisa aos interessados que tendo sido considerado facultativo o ponto do dia de hoje, 4 de setembro, nas repartições publicas, resolveu transferir para amanhã, os pagamentos tabellados no 6º dia util.

Os Nossos Mercados e o Feriado Municipal de Hoje

O Banco do Brasil não funccionará hoje, porém haverá expediente das 13 1/2 ás 15 1/2 horas, para attender o serviço de cobranças.

Os mercados de titulos, café, algodão e assucar não funccionarão hoje.

Augusto Frederico Schmidt

UMA HOMENAGEM AO POETA DE "ESTRELLA SOLITARIA"

Os amigos e admiradores do sr. Augusto Frederico Schmidt resolveram homenageal-o pela publicação do seu novo livro de versos "Estrella Solitaria", commemorando, assim, no mesmo passo, o acontecimento que veiu accrescentar um fulgor novo á litteratura brasileira.

Essa homenagem consistirá num almoço, a realizar-se no Palace Hotel, na proxima sexta-feira, 6 do corrente ás 13 horas.

O sr. Augusto Frederico Schmidt será, nessa occasião, saudado pelo dr. Santiago Dantas, que, em nome dos seus amigos, lhe dirá dos sentimentos que o cercam no vasto circulo dos nossos meios sociaes e intellectuaes.

O Botafogo F. C. Pretende Collocar Geninho e Peracio Contra o Fluminense F. C.

Martim Terá as Maiores Luvas e Ordenados Que Qualquer Um Outro Jogador do Botafogo

Martin

Uma Carta de João Lyra Filho ao "Crack" da Linha Média — Depende, Agora, Tudo do Renomado "Pivot" — Pimenta Espera Só Incluir Martim Se Esse Puder Sobrepujar Zézé Moreira

A nossa absoluta independencia tem-nos dado opportunidade de defender e atacar, ora um, ora outro paredro dos nossos desportos. Um dos que mais têm sido attingido pelas nossas severas criticas, indiscutivelmente, tem sido o sr. João Lyra Filho que se tornou, naturalmente, um optimo alvo em face do que se vinha desenrolando nos bastidores botafoguenses.

Certamente, que nossa attitude contra o presidente alvi-negro não seria permanente, uma vez que elle impedisse a continuação dos erros, por parte de seus auxiliares e fizesse algo de aproveitavel para o grande club. No momento em que elle fosse merecedor do nosso elogio elle o teria da mesma maneira como teve nossas criticas.

UMA PROMESSA A MARTIM MERCIO DA SILVEIRA...

Um dos pontos pelos quaes mais combatemos os dirigentes da secção de football do Botafogo foi a má vontade que se vinha verificando, dia a dia, contra Martim, uma das glorias — não somente do Botafogo F. C. — mas do football nacional. Hoje, porém, cabe o momento do elogio ao presidente alvinegro. Uma attitude sua para com Martim, que chegou ao nosso conhecimento merece o destaque que vamos lhe dar.

João Lyra Filho sentiu, naturalmente, que algo se passava contra Martim. Olhou então para aquellas paginas que estão nos archivos do "glorioso" e que servem para prender o magnifico crack por mais um pouco de tempo e verificou uma coisa: Martim não recebeu luvas. (Por pressão sua propria, é verdade). E então, como a campanha era grande, resolveu riscar daquellas paginas o seu erro. Enviou a Martim uma carta delicada fazendo uma grande promessa. Primeiro relembrava ao magnifico "pivot" o seu estado technico, quando fez o contrato actual, circumstancia que obrigara — a seu ver — a não pagar luvas pelo contrato. Mas compromettia-se, agora, João Lyra Filho, sob sua palavra de honra, segundo a carta ora em poder de Martim, que no caso do grande "pivot" voltar á sua antiga forma, o Botafogo lhe pagaria as luvas mais altas e o ordenado mais alto que por ventura tenha um crack alvi-negro.

João Lyra Filho

Não podemos, em hypothese alguma, deixar de louvar o acto de João Lyra Filho. Elle quer apagar, da impressão geral, os erros da direcção technica que passou pelo club, como um pesadello. Por isso elle faz a promessa em apreço. Resta saber se Martim está realmente disposto a não continuar a ouvir máos conselhos de inimigos seus e se dispor a jogar sob a orientação de Pimenta que acha Martim o mesmo homem e capaz de voltar a assombrar nos gramados cariocas, como o fez ha dois annos passados, nos gramados de França.

Que Martin ouça a vóz consclenciosa do dedicado preparador alvi-negro, seu amigo leal, e o Brasil terá novamente o seu maior center-half dos ultimos tempos, em plena forma.

MARTIM DEVERA' VOLTAR AO ANTIGO ESTADO

Martim é indiscutivelmente um exemplo. Elle, com toda a sua classe, considerado por muitos, como sendo um dos maiores center-halves dos ultimos tempos, não abandonou seu club, por propostas vantajosas, quando o Botafogo mergulhado numa penumbra inquietadora e pouco promissora, abraçava a crise mais tremenda do football patrio...

Manteve-se firme no seu posto. Veiu a paz e elle ficou onde estava. Os tempos melhoraram e a casualidade o levou á cama e posteriormente á cerca... No momento de se fazer um novo contrato, os "technicos" que João Lyra arranjou para o club não quizeram saber nem olhar para a boa folha de serviços de Martin, nem tão pouco se elle poderia ou não voltar a brilhar. A incapacidade, desses mesmos technicos, achou que o notavel "pivot" não seria o mesmo Martim de outros tempos. E forçaram, por intermedio de amigos á quem Martim não podia dizer um não, a assignatura do contrato...

Agora Martin vae intensificar seu preparo individual e sob a orientação de Pimenta vae voltar aos exercicios de conjunto e em breve veremos o center-half das selecções cariocas e brasileiras no seu posto de melhor eixo, melhor centro medio do paiz.

PERIGA O TITULO DE Leader-Invicto do Vasco

Os Cruzmaltinos Jogarão Contra o C. R. Botafogo — Os Outros Dois Jogos da Rodada de Sexta-Feira

Osny, do Tijuca

O Vasco, após passar incolume por sete adversarios, tem em perigo o seu titulo de invicto ao enfrentar depois de amanhã a representação do C. R. Botafogo.

O compromisso dos vascainos é perigoso e para a manutenção de sua posição, o Vasco está certo de que necessitará dispender muitos esforços. Todos reconhecem o valor da rapaziada botafoguense e dahi acreditar-se que a turma do Mourisco jogará com toda a energia e enthusiasmo para interromper a marcha victoriosa dos leaderes-invictos do basketball carioca.

Este jogo será effectuado no rink do Botafogo de Regatas, no Pavilhão Mourisco.

O Olympico e Riachuelo, ambos occupantes da mesma posição, deverão offerecer um choque equilibrado e de grande importancia para suas posições. Considerando a grande necessidade da conquista do ponto da victoria, os dois gremios entrarão em luta dispostos a tudo empregar para não serem abatidos. Será local desta peleja o rink do Botafogo.

Tijuca e Villa farão o jogo complementar da rodada de sexta-feira. O gremio cajuti apresenta-se como franco favorito. Cajutis e villinos jogarão no gymnasio da rua Conde de Bomfim.

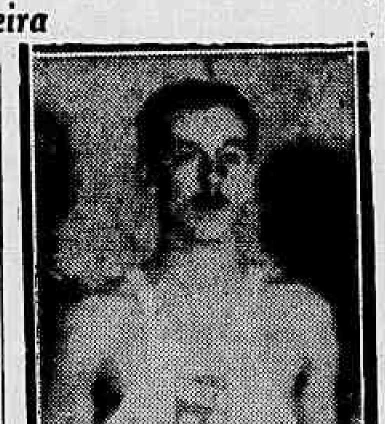

Carlito, do C. R. Botafogo

Não vos esqueçaes de que os cêgos necessitam sempre do vosso auxilio. Encaminhando-o para A ALLIANÇA DOS CÊGOS á rua 24 de Maio n. 47. Rio de Janeiro. Telephone 48-5209

Torneio Aberto de Volleyball na A. C. M.

AS REPRESENTAÇÕES CONCORRENTES E OS JOGOS DE HOJE

A Associação Christã de Moços com intento de incrementar a pratica do volleyball resolveu realizar um Torneio Aberto, com inscripções abertas, a todos os clubs, escolas, etc. que se dediquem ao elegante sport da rêde.

A A. C. M. conseguiu a adhesão de varias representações, o que por si só constitue uma garantia para o exito do certame.

As equipes que disputarão o Torneio da A. C. M., são as seguintes:

CHAVE A — C. P. O. R., A. C. M., Aula de Senhores. Collegio Universitario Escola Nacional de Educação Physica, A. C. M., Team Representativo, Escola Nacional de Bellas Artes. Gremio Tabajara Team B. Club Inapiarios e Icarahy Praia Club.

CHAVE B — Club Internacional de Regatas, Gremio Tabajara Team A. Casa Superball, C. R. F. Team de Remadores, A. C. M., Secção de Intermedios. Athletico Club do Algodão, Escola Nacional de Engenharia e Club dos Caiçaras.

Hoje á noite serão effectuados os seguintes jogos:

C. Internacional de Regatas x Tabajaras — ás 20 horas.

C. P. O. R. x A. C. M. — ás 21 horas.

America e São Christovão Num Confronto Equilibrado e de Interesse

BANGU' E MADUREIRA COMPLETAM A RODADA DE DOMINGO

Na cancha da rua Campos Salles defrontar-se-ão as equipes do America e São Christovão. Os clubs litigantes, ante a victoria conquistada em suas ultimas exhibições, apresentam-se credenciados e em condições de desempenhar satisfatoriamente a sua missão.

Tanto o America como o São Christovão desejando melhorar sua posição, procurarão garantir os dois pontinhos tão necessarios para o fim desejado.

A luta deverá apresentar um desenrolar equilibrado, considerando-se ostentar rubros e alvos a mesma força e encontrarem-se em identicas condições de preparo-technico.

Em Bangu', no campo da rua Ferrer, o club local enfrentará o Madureira.

De pouca influencia na tabella de collocações, o jogo acima nenhum interesse está despertando.

Accresce, além do mais, o desinteresse desta peleja, o facto do Bangu' vir se conduzindo fracamente em suas ultimas exhibições. Acredita-se que o Madureira, transporá o obstaculo, mas terá que dispender bastantes esforços, porquanto os banguenses, embora fracos, constituem um adversario perigoso quando actuam em seus **proprios dominios.**

O FLAMENGO EM S. PAULO

Afim de enfrentar hoje a Portugueza, seguiu hontem pela manhã para São Paulo a delegação de profissionaes do Flamengo.

A turma rubro-negra seguiu por littorina, estando a embaixada constituida dos seguintes players: Yustrich, Domingos, Oswaldo, Pichim, Hollio, Artigas, Vallido, Zizinho, Leonidas, Castilho, Jarbas, Marim, Volante, Armandinho e Caxambu'.

Deixaram de seguir os jogadores: Sá, Jocelyno, Walter e Médio, os dois primeiros por contusões e os restantes por estarem actualmente impossibilitados de afastar-se desta capital.

Iniciadas negociações para a ida do Bomsuccesso a São Paulo e Paraná

O Bomsuccesso está entabolando negociações para enviar a sua equipe profissionalista a São Paulo e Paraná, onde deverá fazer varias exhibições.

Os entendimentos estão bem adiantados, acreditando-se que a excursão dos leopoldinenses se realize dentro de poucos dias.

PELO AMOR DE DEUS

Antonio LINS

Quando o Governo fará afinal a sua energica e necessaria intervenção nos nossos sports ?

Ahi está uma interrogação que baila nos labios de todos que desejam realmente a grandeza e o desenvolvimento dessa força viva da Nação que é indiscutivelmente hoje em dia um dos pontos de apoio gigantescos de um paiz : o sport !

Pergunta-se pelos quatro cantos da cidade, sobre essa intervenção que todos desejam, porque vivemos num cháos tão infame, tão repudioso, que ninguem de senso e moral poderá admittir a continuação desse estado de coisas. E sendo assim, somente uma providencia governamental poderá salvar o restinho que ainda possa existir de bom, nos nossos infelicitados sports.

Quando em 1932 estourou aquella tremenda scisão, como que enorme bomba a espalhar o panico por todos os lados, separando homens e clubs, todos julgavam que a crise era apenas mais um capitulo que se iria viver da vida sportiva do Brasil. Capitulo que seria encerrado, igualmente como muitos outros do passado... Pensava-se, então, que logo á seguir, homens e clubs se harmonizariam, num banquete e tudo voltaria a ser o que dantes era...

Puro engano. Tal coisa não seu deu. Clubs e homens se separaram, afastaram-se uns dos outros e deixaram-se envolver numa nuvem tremenda de odios e rancores levando cada qual sua facção ao extremo, para o exterminio da sua adversaria. .

Dois annos vivemos assim, até quando o Vasco da Gama tentando, num esforço supremo, accommodar as coisas, deu um grande golpe. Rebelou-se favoravel á paz. Inutil porém, o sacrificio. Ninguem, naquella época, o quiz comprehender. E a luta continuou... continuou por mais dois annos, apenas. Porque ao proprio Vasco depois desse periodo o destino o tinha reservado o direito de impor a pacificação aos dois belligerantes...

Infelizmente essa não se estendeu até os espiritos dos homens. Ficou em torno das bilheterias, nos guichets dos campos de football. .

E a desagradavel situação reinante foi attestada, pouco tempo depois, quando o Brasil teve de organizar sua embaixada que iria á França com a finalidade de defender o prestigio do football nacional. Vimos nessa occasião, surgirem varios casos afim de se difficultar a iniciativa da C. B. D. Felizmente, porém, o sr. Luiz Aranha soube contornar a situação e como sempre ainda teve força para acalmar os animos.

Mas outros "casos" em que o presidente cebendense não pudesse, pelo menos directamente, intervir, fizeram surgir. A imposição por exemplo de novos regulamentos na Liga de Football do Rio de Janeiro. Regulamentos que ferem de cheio as leis internacionaes, feitos apenas para favorecer e mostrar até que ponto poderia chegar a prepotencia dos grandes...

A seguir novo capitulo triste da politica sportiva regional do Districto Federal. As exigencias que os clubs fizeram para a celebre disputa das Copas, com a Argentina e com o Uruguay. Disputas essas que só nos trazem amargas e tristes recordações...

E a Babel se vae agigantando á si propria com as conquistas realizadas no recente passado.

Ninguem tem força, ao que parece, para impedir a sua marcha. E realmente : onde encontrar energia moral, no meio do pantano em que se vive para se reprimir a violencia e o desejo dos politiqueiros ?...

Ainda ha dias, por occasião da organização do nosso onze, para o Sul-Americano da Bolivia viu-se até que ponto chegaram os "donos" dos nossos sports. No momento em que a C. B. D. se preparava para solicitar a cessão de elementos para formar a embaixada brasileira, os clubs do Rio se reuniram e firmaram um pacto contra os interesses sportivos do Brasil : não cederiam elementos para o seleccionado nacional, porque o campeonato carioca é mais importante para esses "patriotas" do que um certame onde estaria em jogo o nome do Brasil !...

* * *

O signatario e responsavel por essas linhas, quando em 1932 estourou a scisão, pelas columnas de um outro diario, cuja secção sportiva obedecia á sua orientação, fez um appello ao chefe do Governo Brasileiro, para intervir immediatamente nos nossos sports, afim de evitar que elles chegassem á situação vergonhosa em que hoje se encontram. Vaticinou tudo o que ahi está; mostrou claramente que o desenrolar dos acontecimentos indicavam o caminho para onde se viajava...

Infelizmente ninguem o quiz ouvir. E como resultado, hoje, pouco ha de bom ainda para se aproveitar. Esse pouco porém, serviria, se bem aproveitado para uma base onde repousaria a salvação moral e material dos sports brasileiros.

Por isso, uma vez mais appellamos para o presidente Getulio Vargas, a quem tanto devem os desportos e desportistas nacionaes, afim de que se apiede desses mesmos desportos e lhe dê a immediata officialização, sem olhar a quem vae attingir ou a quem vae beneficiar. Seus actos têm sido sempre bem recebidos pelo povo do paiz. Isso porque todos se caracterizam pela defesa dos interesses nacionaes. E a defesa do sport com uma officialização que impeça a continuação da politica corrupta e nojenta que ahi está a abraçal-o, será indiscutivelmente a maior coisa que se poderá fazer em beneficio do mesmo que dia a dia sucumbe pelos odios e pela ambição do mando desses deuses de barro que por ahi andam a imperar, a impor sua vontade, nas entidades sportivas nacionaes.

A officialização, sr. presidente Vargas, pelo amor de Deus !

OLYMPIADA RUBRA

O America Realizará Um Gigantesco Certame Para a Commemoração do Seu 36.° Anniversario e Em Homenagem ao Sport Amador

Por occasião do 36° anniversario de fundação, o America F. C., procurando homenagear o sport amador, resolveu realizar no decorrer deste mez um Torneio Olympico, pelo systema eliminatorio, das seguintes actividades amadoristas: football infantil, juvenil e adulto, de basketball nas mesmas classes, de volleyball masculino e feminino, de natação infanto-juvenil em provas de revezamento e de peteca americana.

A direcção da olympiada rubra deliberou dividir seus athletas e socios participantes em tres legiões, com as cores verde, amarella e azul, que são as da bandeira nacional, cujo serviço de educação physica se propõe a prestar em beneficio da Patria.

Toda a organização do interessante certame está confiada ao dr. Waldemir Santos, director de Sports Diversos do America e director geral do Torneio.

As tres legiões ficarão obedecendo á chefia de Lafayette Gomes Ribeiro (Legião Verde), Armando Coelho Antunes (Legião Amarella) e Joaquim Pizarro Filho (Legião Azul).

A ORGANIZAÇÃO DA OLYMPIADA RUBRA

O inicio do Torneio Olympico das Legiões se fará no dia 5 de setembro, ás 20 horas, no Campo do America, pelo juramento olympico.

Esse juramento se processará da seguinte fórma:

Com o campo ás escuras, á hora predeterminada, um athleta surgirá de uma das archibancadas e virá ao palanque, onde se achará toda a directoria do America, para ter a sua tocha accesa pelo presidente e, dahi, percorrerá correndo, symbolicamente, para uma enorme pyra, situada no fundo do campo, a qual accenderá.

Logo após, será queimado um bello fogo de artificio representando o escudo do America F. C., com nove metros quadrados, salvando-se o acontecimento com 21 tiros.

Illuminado o campo, surgirão as tres Legiões, verde, amarella e azul, que desfilarão pelo campo ao som de uma banda de musica, seguidas dos atiradores da Escola de Instrucção Militar do America F. C.

Esses athletas serão approximadamente 400 socios do club, sem contar com os atiradores.

Após o desfile e as evoluções dos legionarios, um athleta virá ao palanque e prestará o "juramento olympico".

O presidente do America proferirá, então, uma saudação allusiva ao acto.

Novas evoluções e o desfile de encerramento findará a solennidade, que é publica e franca a todos os aficionados do America e dos sports.

No dia 30 se fará o encerramento do Torneio Olympico de Amadores das Legiões, com a proclamação da Legião vencedora e distribuição dos premios, na quadra de basketball, tomando parte todos os athletas participantes, legionarios, decuriões, directores e centuriões, sob a chefia do director geral do Torneio Olympico.

Esse Torneio Olympico já se acha regulamentado, sendo a sua disputa realizada num periodo de dez annos, com o intuito de promover a renovação do amadorismo no America F. C.

Cada anno, a Legião vencedora inscreverá seu nome no Tropheu Olympico, que ficará desde já em exposição publica na séde do America F. C.

A Associação de Chronistas Desportivos Homenageou os Jornalistas Bandeirantes

A Associação de Chronistas Desportivos, aproveitando a presença dos jornalistas paulistas e da directoria do Corinthians, nesta Capital, promoveu-lhes uma homenagem no ultimo sabbado, levando os confrades bandeirantes a presenciar o jogo entre o seleccionado fluminense e o campeão paulista.

Terminada a partida, juntamente com os presidentes Castello Branco e Alarico Maciel, os visitantes compareceram ao Casino existente em Nictheroy, onde lhes foi servida uma ceia.

Fazendo questão de compartilhar da homenagem que a A. C. D. prestava aos jornalistas visitantes e á directoria do Corinthians, o sr. Alarico Maciel, em nome da Federação Fluminense, accentuou que distribuia com a entidade que preside a festa promovida pela entidade jornalistica.

Assim, apresentando um sabor especial, á homenagem ficaram irmanadas a A. C. D. e a Federação Fluminense.

Quatro directores da Associação de Chronistas prestaram todas as attenções aos homenageados, sendo que aos jornalistas foram offerecidos escudos com o emblema da entidade de classe.

No domingo, á noite, a directoria da A. C. D. compareceu á gare de Alfredo Maia, onde foi apresentar ao capitão Sylvio Magalhães Padilha e aos representantes da imprensa paulista, os votos de feliz viagem.

AMERICA X CORINTHIANS, NESTA CIDADE E FLAMENGO X PORTUGUEZA, EM PACAEMBU', HOJE A' NOITE

APPROVADO O JOGO FLUMINENSE X VASCO

Prejudicado, no Despacho do Presidente da Liga de Football, o Pedido de Exclusão do Juiz Carlos Monteiro — Multados Zarzur, Dacunto e Villadoniga

Foi hontem, finalmente, decidido o recurso do Vasco.

Depois de correr os tramites regulares, o processo foi concluso ao despacho do presidente da Liga de Football, com parecer do Assistente Technico e as razões oppostas pelo Fluminense F. C.

O dr. Joaquim Guimarães estudou todos os documentos, demoradamente, encarando, com o rigor, os argumentos em face das leis e decisões votadas pelo Conselho Superior, chegando á conclusão de que nenhum cabimento teve o recurso do gremio da Cruz de Malta, ao pretender a annullação do jogo contra os tricolores.

Vamos transcrever, na integra o despacho, inscrito no boletim de hontem e que está redigido nos termos seguintes:

Sr. Joaquim Guimarães

"Levo ao conhecimento dos interessados que no processo referente ao protesto apresentado pelo Club de Regatas Vasco da Gama, contra a validade do jogo de profissionaes que disputou com o Fluminense Football Club, aos 25 de agosto ultimo, lavrei o seguinte despacho:

"Quanto ao protesto do Club de Regatas Vasco da Gama, impugnando a validade da par-

Sr. João Teixeira de Carvalho

tida, deixo de tomar conhecimento do mesmo pelos motivos que passo a expôr:

ANNULLAÇÃO DA PARTIDA

De accordo com o art. 52 e seu § 1.º, "a" e "b" do Regulamento Geral, poderão ser annullados os jogos em que o juiz commetter erro de direito, considerando-se este quando o arbitro, verificando um facto, deixar de applicar o que estiver previsto nas regras officiaes ou os preceitos do citado Regulamento Geral.

Ora, no caso em apreço, o arbitro, "unica autoridade em campo" (art. 87 do citado Regulamento), julgou que certa attitude do profissional Alberto Zarzur constituiu acto attentatorio da disciplina e, nestas condições, applicou-lhe o preceito do Regulamento Geral contido em seu art. 158, letra "b" nº II que diz: "Pena — "Advertencia feita pelo juiz ou, conforme a gravidade da falta, expulsão de campo". De accordo com o art. 87, já citado, sendo o juiz a unica autoridade em campo, a elle e só a elle cabe avaliar a gravidade das faltas commettidas pelos jogadores. Assim, chega-se, facilmente, á conclusão, de que o juiz não commetteu erro de direito, não podendo, "ipso-facto", ser a partida annullada.

PEDIDO DE EXCLUSAO DO JUIZ

Deixo de attender a solicitação do Club de Regatas Vasco da Gama para que encaminhe ao Conselho Superior o pedido de exclusão do juiz Carlos de Oliveira Monteiro por não se terem verificado as hypotheses dos incisos VI e VII letras "a", "b", "c", "d" e "e", do contrato firmado, por esta Liga com o citado arbitro e cuja minuta foi approvada pelo Conselho Superior com a seguinte redacção:

SEXTO — "Para os effeitos da clausula setima, o desempenho do arbitro será classificado pelo assistente technico da Liga, em deficiente — regular — bom, sob o ponto de vista physico, technico ou moral.

SETIMO — O arbitro se obriga a acatar as seguintes penalidades, nos termos da clausula anterior;

a) — de advertencia, quando revelar um desempenho defficiente de suas funcções, sob o ponto de vista physico;

b) — de multar de 50$000 a 200$000, quando, sob o ponto de vista technico, sua actuação nos jogos fôr deficiente, com prejuizo para qualquer dos clubs disputantes;

c) — de suspensão, com perda de ordenado, no caso de desempenho deficiente sob o ponto de vista moral, devendo, o assistente technico communicar a falta ao Conselho Superior, propondo ou não a eliminação do arbitro, pena que poderá ser applicada ao arbitro por simples maioria de votos presentes á reunião;

d) — de perda de um terço do ordenado, na primeira reincidencia da letra "a",; de suspensão por trinta dias, com perda de toda a remuneração, na segunda; e finalmente o presente contrato será rescindido quando verificada, em qualquer outra infringencia, a incapacidade physica, nos termos da mesma letra "a";

e) — de suspensão até noventa dias, com perda de dois terços do ordenado, no caso da reincidencia da letra "b", sem prejuizo de penalidade maior, a juizo do Conselho Superior".

MULTADOS ZARZUR, DACUNTO E VILLADONIGA

Nos termos da proposta do Assistente Technico, o presidente puniu os jogadores Zarzur, Dacunto e Villadoniga, de accordo com o relato da summula do juiz Carlos Monteiro, o primeiro em 300 mil réis por ser reincidente na falta de obediencia á autodade do arbitro e os dois ultimos em 200 mil réis, primarios naquella falta.

APPROVADO, AFINAL, O PRELIO FLUMINENSE X VASCO

Em consequencia das decisões acima, o presidente da Liga resolveu tambem approvar o jogo Fluminense x Vasco, marcando dois pontos ao Fluminense."

BRONCHITE?
PHYMATOSAN
ELIMINA E FORTALECE

DR. EMYGDIO F. SIMOES
Director da Casa de Saude Dr. Pedro Ernesto S/A.
Vias Urinarias — Molestias de Senhoras — Partos
Consultorio:
Rua da Carioca 6-4.º andar
Das 16 ás 19 - Tel. 22-4774

LIVRARIA ALVES
Livros collegiaes e academicos

Para Conseguir Algo Contra o Fluminense os Jogadores do Botafogo Deverão Usar Com Grande Enthusiasmo Todos Seus Recursos Technicos

Prepara-se o "Glorioso" Para a Perigosa Jornada de Domingo — Pimenta Tenta Conquistar o Primeiro Triumpho — Peracio Já Voltou ao "Glorioso"...

O Botafogo fará contra o Fluminense a partida que pode ser considerada como a cartada definitiva para conseguir uma rasoavel collocação no presente campeonato.

Com onze pontos perdidos, uma derrota significará o afastamento definitivo dos primeiros postos e portanto da hypothese já remota da conquista do campeonato carioca.

A ultima apresentação do esquadrão alvi-negro contra o Flamengo foi fraquissima, tendo seus jogadores actuado pessimamente, e, em sua maioria, com irritante displicencia.

Para o jogo com o Fluminense que se realiza em General Severiano os botafoguenses estão cumprindo um programma especial de treinamento e seu "coach" pretende incluir na linha atacante a nova acquisição Geninho de quem dizem maravilhas.

Se esse jogador tiver a capacidade technica que Pimenta annuncia e se puder actuar nas duas "meias" com a mesma producção, estará resolvido um dos grandes problemas na constituição da vanguarda alvi-negra.

Sem duvida o Botafogo possue uma pleiade de jogadores capazes, é preciso, porém que haja enthusiasmo e que a victoria seja perseguida com interesse que devem ter os profissionaes conscios de suas responsabilidades.

O Fluminense vae defender com seu quasi perfeito esquadrão sua previlegiada condicção de leader destacado.

O onze tricolor está bem organizado e deve ser mesmo o vencedor da pugna.

Isso não acontecerá se houver uma dessas fatalidades que já se tornaram communs em jogos de football.

Se isso não acontecer o gremio tricolor deverá, com seu esquadrão bem treinado, bem organizado e sobretudo cheio de boa vontade, vencer mais uma vez um rival, embora elle leve o "handicap" de actuar em seus proprios dominios.

Se os novos dirigidos por Pimenta empregarem-se com enthusiasmo, aproveitando seus recursos technicos, poderão equilibrar a peleja, embora não possamos apontal-os como provaveis vencedores da luta.

O brilho desse encontro depende do modo de actuar da equipe botafoguense que para conseguir equilibrar a peleja deverá usar todos seus recursos technicos e os seus players se empregarem com enthusiasmo, porque o Fluminense possue o quadro que todos nós conhecemos.

Patesko

Renunciará o Presidente do Vasco Em Face dos Rumos Tomados no 'caso' Criado Por Tijolo?...

Quando Não Se Pode Pensar Em Abandonar o Campo de Batalha — Não Se Pode Acreditar no Boato — Antonio Campos Insistirá Em Levar o Caso ao Conselho Superior

Quando o Vasco enviou o seu protesto ao presidente da Liga de Football do Rio de Janeiro sobre seu jogo com o Fluminense F. C., fez questão de frisar uma coisa: separar a solicitação de annulação do jogo do pedido de exclusão do quadro de juizes do nome de Carlos Monteiro.

Desejava o Vasco — e isso foi dito em bom portuguez — que o caso de Monteiro fosse enviado ao Conselho Superior.

QUANDO SURGE A POLITICA NUM ORGAO QUE DEVIA DESCONHECER A POLITICA...

Tal coisa, porém, não aconteceu. E' o que se depreende do parecer do assistente technico da Liga de Football: o caso de Tijolo não será ventilado no Conselho Superior...

O sr. João Teixeira de Carvalho, em seu longo parecer, approva todos os disturbios promovidos pelo apito de Carlos Monteiro. Intromette-se assim na politica da Liga, fugindo do seu humilde Departamento Technico para ingressar no "salon" da alta politica sportiva da entidade da "paz"...

Lembra s. s. o contra-protesto do Fluminense, achando, então, que a punição aos jogadores "culpados" é a unica coisa que se pode fazer...

Como se vê, um club não tem, nem ao menos, mais o direito de pensar, de agir, de solicitar a observancia das leis. Porque encontra, sempre, um elemento, como agora, da estirpe do sr. João Teixeira de Carvalho que não mede consequencias para acobertar os que erram em nome do Departamento Technico.

FIRMEZA E NAO RENUNCIA!

DIARIO CARIOCA publicou, ha dias, uma noticia colhida em fontes vascainas, sobre a onda que se pretende levantar, no Vasco da Gama, contra Antonio Campos, caso o actual presidente não consiga vencer a questão levantada na Liga Carioca, sobre o jogo Vasco x Fluminense.

Mostramos o quão melindrosa é a situação e aconselhamos mesmo a que não se tomasse nenhuma attitude contra o presidente Campos, pois que era de todo impossivel a annulação do jogo e que se aguardasse, então, o pronunciamento do Conselho, sobre a exclusão de Monteiro.

Hontem porém, noticiou-se que Antonio Campos estava disposto á renuncia caso o referido arbitro não fosse eliminado do quadro de juizes. Tal coisa não acreditamos que aconteça pois a situação requer firmeza e não fraqueza por parte do maioral do gremio da Cruz de Malta. Se tal noticia fôr verdadeira, o que no queremos nem podemos acreditar, justifica-se qualquer movimento interno, no grande club, para que os direitos do Vasco sejam defendidos por elementos que realmente, possam fazel-o.

AMERICA X CORINTHIANS EM CAMPOS SALLES; PORTUGUEZA X FLAMENGO EM PACAEMBU'

OS JOGOS DE HOJE DO TORNEIO RIO-S. PAULO

O America enfrentará, hoje, á noite no seu campo a equipe paulista do Corinthians.

Esse jogo, apesar de constituir o choque de duas equipes pouco credenciadas, deve ser equilibrado e bem disputado.

O embate, de hoje, deve ser caracterizado sómente, pelo enthusiasmo que devem usar os jogadores, já que lhes faltam recursos technicos e ajuste em suas equipes.

O America e o Corinthians não têm tido boas exhibições em suas ultimas apresentações.

Os jogos em que os rubros e os alvos paulistanos têm tomado parte, não apresentaram producções convincentes de sorte a se esperar que hoje elles possam fazer uma exhibição que impressione, technicamente, aos que a assistirem.

O esquadrão paulistano deverá fórmar com a seguinte constituição:

Bercheta, Junqueira e Carnera — Pelicioni — Dino e Munhoz — Lercillo — Teleco — Jonne e Carlinhos.

E o America do seguinte modo: Thaddeu, Della Torre e Gritta; Oscar, Aziz e Dedão; Nelsinho, Carola, Placido, Hortensio e Pirica.

PORTUGUEZA X FLAMENGO

Esse é o outro jogo da rodada.

Será realizado, em Pacaembu' e deve ser mais interessante do que o que se realiza nesta capital.

Esse jogo que será arbitrado pelo juiz Mario Vianna deverá ser disputado pelos seguintes esquadrões:

Flamengo: Dorival, Domingos e Oswaldo, Pichim, Volante e Artigas; Vallido, Zizinho, Castillo e Armandinho.

FEDERAÇAO DE TENNIS

Os Resultados dos Ultimos Jogos

A Federação de Tennis do Rio de Janeiro fez proseguir o seu certame. Os resultados verificados foram os seguintes.

1.ª CLASSE DE CAVALHEIROS

Tijuca x Fluminense B — Quadras do Tijuca — Vencedor Fluminense B. por 5x0 — 1-9-40.

Simples — Hercilio Soares (Fluminense) venceu Ruy Ribeiro (Tijuca) por 6x3 7x5 2x0. Roberto Furtado (Fluminense) venceu Edgard Gonçalves (Tijuca) por 2x0 (6x0 — 6x2). Octavio Borgerth (Fluminense) venceu Carlos Ferreira por 2x1 (6x2 — 5x7 — 6x0). Renato Soares (Fluminense) venceu Alberto Côrtes (Tijuca) por 2x1 (3x6 — 7x5 — 6x4).

Duplas — Sylvio Pedroza-Jullio Isnard (Flu) venceram Mario Pires-Augusto Couto (Tijuca) por 2x1 (6x2 — 1x6 — 8x6).

Fluminense A. x Country — Quadras do Fluminense — Vencedor Fluminense por 4x1 — 31-8-40.

Simples — H. Costa (Fluminense) venceu A. Faria (Country) por 2x1 (3x6 — 6x3 — 6x4). R. Pernambuco (Fluminense) venceu Kurt Metzner (Country) por 2x0 (6x1 — 6x2). Herbert Mesquita (Fluminense) venceu Haroldo Macedo (Country) por 2x0 (6x2 — 6x2). Jayme Guimarães (Fluminense) venceu J. de Verda (Country) por 2x1 .. (6x3 — 1x6 — 7x5).

Duplas — Fernando Pedroza-Helio Rocha (Flu) venceram Eurico de Freitas-Oswaldo de Freitas (Country) por desistencia.

1.ª CLASSE DE SENHORAS

Botafogo x Fluminense — Quadras do Botafogo — Vencedor Fluminense A. por 3x0 — 31-8-40.

Simples — M. Monteath (Fluminense) venceu Cecile S. Victoria (Botafogo) por 2x0 (6x2 — 6x3). Elza Borgerth (Fluminense) venceu Nilda Bethlen (Botafogo) por 2x0 (6x1 — 6x1).

Duplas — Ruth Mesquita-Stella Leal (Fluminense) venceram Ruth Malm-Nice Pitta (Botafogo) por 2x0 (6x0 — 6x2).

TACHYGRAPHOS
OBTEM BONS EMPREGOS
CURSO PRATICO E EFFICIENTE
Rua 7 de Setembro n. 65 — 7.º andar

Willimowski em Viagem Para o Rio

O CENTER-FORWARD POLONEZ DECLAROU TER FIRMADO CONTRATO COM UM GREMIO CARIOCA

RECIFE, 3 (A. N.) — Pelo vapor "Raul Soares", que procede da Europa, desde hontem fundeado no porto desta capital viaja o jogador de football polonez Willimowski, quo enfrentou os brasileiros quando do campeonato mundial. Falando á reportagem, declarou que vem tentar a sorte no Brasil, em vista da situação da Europa, já tendo firmado contrato com um dos clubs do Rio.

ASSENTADO O COMBATE PRIOR X VIRIATO MONTEIRO

O Vencedor Será o "Challenger" do Campeão Portuguez dos Medios

Para muitos frequentadores do E. Brasil, foram recebidas com verdadeira surpresa, diversas noticias da imprensa carioca sobre um provavel encontro entre Viriato Monteiro e Annibal Prior e chegaram mesmo a acreditar que esta luta seria realizada por questões pessoaes mantidas por esses dois pugilistas. Mas, o que existe de verdadeiro no assumpto é que ambos querem ser o "challenger" do titulo de de campeão portuguez dos medios e como não chegaram até hoje a uma conclusão, foi proposta pela do Estadio Brasil a realização da luta.

Tanto Prior e Viriato acceitaram immediatamente a luta. Prior, disse que o verdadeiro "challanger" era elle, mas Viriato declarou que da luta delle com Cecilio Moreira é que appareceu o campeão, portan- "challenger" era elle todo Viriato e ninguem mais.

Por intermedio da Empresa e por solicitação dos boxeadores, foi endereçado um officio a F. B. P. solicitando a mesma que intercedesse junto a Federação Portugueza de Box, para conseguir o beneplacito e autorização para controlar e declarar o vencedor da luta, "challenger" official do titulo de campeão portuguez dos medios.

Assim, este combate deverá ser realizado no proximo dia 14 do corrente. E [illegible] que este combate venha sanar por completo os [illegible] de apresentar o "challenger" e qual o melhor medio portuguez presentemente no Brasil.

TURF

Banquete Paula Machado

As festas do dia da Independencia determinaram que seja escolhido outro dia que consulte ao interesse dos amigos do grande criador e turfman, ex-presidente do Jockey Club, sr. Linneo de Paula Machado, desejosos de prestar-lhe a homenagem já noticiada pela imprensa. Assim o banquete já não será no dia 7. Sem data determinada para esse preito, já inscreveram-se os seus nomes nas listas as seguintes pessoas:

Ministro Salgado Filho, ministro Francisco Thompson Flores. Sebastião Mendes de Britto, Adhemar Leite Ribeiro, Antonio Tertuliano Ferreira de Britto, Durval Vianna, Joel de Oliveira Lima, João Soares Brandão Filho, Tigre de Oliveira, Jorge Jabour, Francisco Constant de Figueiredo, Raymundo O. de Castro Maia, Manoel Mendes Campos, Eduardo Ferreira de Barros, José Maria Moura Costa, Armenio Jouvin, Carlos da Rocha Faria, Eduardo Bahia, Alexandre Calaxi, Paulo Goulart, Nilo Goulart, Armando Fajardo, Carlos Saooia Bandeira de Mello, José Eduardo de Macedo Soares, Paulo Burlamaqui de Mello, José Manoel Fernandes, Rodrigo Octavio Filho, Adhemar de Faria, João José de Figueiredo, Montenegro Villela, Augusto Varella Corsino, Asthenio Bagueira Leal, Edmundo de Miranda Jordão, Oscar da Costa, Luiz Pereira, Pedro de Magalhães Corrêa, Jayme Chermont, Olavo Egydio de Souza Aranha, Jorge Ribeiro, Joaquim Pereira Pinto, Waldemar Benardinelli, Alberto Monteiro de Carvalho Filho, Accacio Antunes Pereira, Newton Barbosa Tatsch, Arthur Pires, Agnello de Souza, Georgino Avelino, Eduardo Banouth, Luiz Alves de Castro, José T. Ferreira de Britto, Mario de Azevedo Ribeiro, Arthur Bernardes Filho, Alfredo Loureiro Bernardes, Alpheu Ribeiro, J. Dunham, Sylvio dos Santos Silva, Emilio Polto, Joel Decimo de Carvalho, Silverio Ceglia, Moacyr de Araujo Carvalho, Gabriel Osorio Mascarenhas, Octavio de Souza Dantas, Alvaro Soares Sampaio, Alberto Monteiro de Carvalho e Silva, Bernardo Barbosa, Julio Latif, Carlos Mendes Campos, Luiz Pereira da Cunha, Euvaldo Lodi, Thompson Motta, Costa Ribeiro, Pedro Franco de Camargo, Carlos Palhares, Figueiredo Rodrigues, Alfredo Joaquim de Siqueira, Lafayette Rodrigues de Barros, Guilherme Penteado, Paulo Bittencourt, Jayme de Araujo, Francisco Antonio Vieira, Camillo Altilio Filho, José da Costa Vieira Caldas, Francisco de Castro Silva, Rodovalho Leite, M. Machado Portella, Francis Walter Hime, Manoel Joaquim Almeida, Heitor Fernandes, José F. Alcazar, Octavio Guinle, Milton Guedes de Britto, Adolpho Olinto Guedes de Britto, Armando Pires, Victor Azevedo Bastian, Antonio Leite Garcia, Reynaldo G. Lefebvre, Alberto de Faria Filho, Jorge Tavares Guerra, José de Souza Lima Rocha, Alvaro Lyra da Silva, Stanley E. Hime, Candido Lobo, Rubens Gomes de Almeida, Fernando Magalhães, Barão de Saavedra, Leon N. Bensabat, Alvaro Pires, Frederico Bokel, Antonio Cavalcanti de Albuquerque, João Reis, Carlos da Silva Costa, Carlos de Aguiar Moreira, Humberto Delima, Paulo Tavares, Isaac Elbas, Firmo Dutra, Marcos de Mendonça, Alfredo Maia Junior, Christovam de Camargo, Luiz Portocarrero Velloso, Alvaro de Souza Macedo, Augusto Couto Maia, Alfredo de Siqueira, Mario de Oliveira Barbosa, Augusto Cesar de Abreu, Oswaldo de Miranda Ferraz, Joaquim Monteiro de Carvalho, Alceu Amoroso Lima, João Antonio de Almeida Gonzaga Junior, Carlos Belmiro Rodrigues, Arnaldo Pereira de Oliveira, José Garcia Braga, Leopoldo da Cunha Mello, ministro Armando de Alencar, Alvaro de Castro Neves, Antonio Pinheiro Machado, Franklin Sampaio, Oscar de Aguiar Moreira, Eduardo Guilherme May, ministro Ataulpho de Paiva, Alfredo Curvello, Mario Kroeff, Ricardo Xavier da Silveira, Abrahão Jabour, João Miguel, Miguel Jabour, Edmundo da Luz Pinto, Joaquim Nunes Tassara, Paulo Ribeiro Passa, Ranulpho Bocayuva Cunha, Raul David Sansson, Mario Neiva de Lima Rocha, Octavio Simonsen, João Marinho, Walmor Ribeiro e Levy Carneiro.

* * *

As Acquisições da Remonta

O Serviço de Remonta do Exercito adquiriu hontem a egua Turqueza.

A filha de Enigma vae servir na reproducção.

* * *

Mudou de Dono

Mudou hontem de propriedade o cavallo Sylpho.

O filho de Taciturno foi adquirido pelo sr. Antonio Francisco da Silva, mas continuará nos cuidados do entraineur João Coutinho.

Jockey Club Brasileiro

PROGRAMMAS PARA AS REUNIÕES DE SABBADO E DOMINGO

Para as reuniões de sabbado e domingo proximos no Hippodromo Brasileiro, foram, hontem, organizados os seguintes programmas:

SABBADO

1.ª — Premio "Tacy" — 1.200 metros — 4:000$000 — Pégaso 58 kilos — Grajahu' 48 — Madureira 52 — Garço 50 — Messidor 49 e Brincadeira 50.

2.ª — Premio "Ubaina" — 1.500 metros — 5:000$000 — Lutando 56 kilos — Kilian 53 — Carnaval 48 — Sylpho 56 — Bebé Rose 52 — Mandão 55 e Malacara 58.

3.ª — Premio Classico "Paulo Cesar" — 1.600 metros — ... 15:000$000 — Astor 50 kilos — Bracobi 50 — Campista 50 — Dulcina 48 e Opuva 50.

4.ª — Premio "Tóca" — 1.500 metros — 5:000$000 — Almoravides 56 kilos — Onyx 52 — Plumazo 53 — Sanguenol 56 — Mandarim 53 — Oberon 58 e La Conga 51.

5.ª — Premio "Norah" — 1.400 metros — 4:000$000 — Venusia 58 kilos — Gran Fina 52 — Ufal 52 — Walery 52 — Laila 52 — Ossilvio 58 — Recatada 52 — Casino 54 e Aedo 56.

6.ª — Premio "Hall Mark" — 1.500 metros — 4:000$000 — Fleuron 56 kilos — Aprompto Junior 54 — Mignon 55 — Arkansas 54 — Nababo 58 — Afortunado 54 — Revisão 52 — Muque 54 — Ugerê 55 — Xamete 56 e Urucaré 52.

7.ª — Premio "Adis Abeba" — 1.600 metros — 5:000$000 — Imbetiba 54 kilos — Divertido 56 — Colorado 51 — May Be 54 — Myathan 56 — Anajá 58 — Veronica 49 — Maroim 49 — Gandaia 50 — Prateada 51 e Raio do Luar 55.

8.ª — Premio "Krebelina" — 1.400 metros — 5:000$000 — Taipu' 53 kilos — Vesuvio 55 — Xacoco 56 — Xintan 53 — D. Carlito 50 — Marapiré 54 — Pojaquára 52 — Yami 50 e Braza Viva 51.

Premios do Betting: "Hall Mark" — "Adis Abeba" — "Krebelina".

DOMINGO

1.ª — Premio "25 de Agosto" — 1.200 metros — 10:000$000 — Velleda 55 kilos — Buy 55 — Darly 55 — Ballade 55 — Donga 55 — Brejeira 55 e Descoberta 55.

2.ª — Premio "Montevidéo" — 1.200 metros — 5:000$000 — Amapola 54 kilos — Ará 54 — Delma 54 — Já Vou 56 — Neguinho 56 — Ayruoca 56 e Marauna 54.

3.ª — Premio "Commandante Battione" — 1.000 metros — 6:000$000$ — Concheta 54 kilos — Pérgola 54 — Mulata 54 — Bramane 56 — Completo 56 — Bambuina 54 — Apa 54 — Itaglo 56 — Rosenfeld 56 — Hyena 54 e Campolino 56.

4.ª — Premio "Ministro Romon Guerra" — 1.600 metros — 5:000$000 — Apache 56 kilos — Alcatéa 54 — Angahy 56 — Yukon 56 — Kemal 56 — Mahú 56 — Valerius 56 e Arioch 54.

5.ª — Premio "General Pedro A. Munar" — 1.500 metros — 5:000$000 — Altona 56 kilos — Kid Gallahad 52 — Palhaço 52 — Azteca 55 — Ampere 52 — Maracá 50 e Balladór 55.

6.ª — Premio "Chanceller Alberto Guani" — 1.800 metros — 20:000$000 — Pasteur 56 kilos — Marabô 54 — Barthou 58 — Ih! Ta! Tan! 54 — Sufragio 51 — Alco 58 — Buru' 52 — Cami 58 — Sitran 51 e Arypuru' 58.

7.ª — Grande Premio "Jockey Club Brasileiro" — 3.200 metros — 50:000$000 — Mississipi 58 kilos — Shanghai 56 — Southern Port 57 — Viola 56 — Alfiler 58 — Haui 56 — Maritain 58 — Midnight Revel 55 — Quati 53 e Six Avril 64.

8.ª — Premio "Embaixador Juan Carlos Blanco" — 1.600 metros — 6:000$000 — Marauyra 57 kilos — Ijuhy 58 — Brazador 56 — Rigueira 50 — Dona Stella 53 — Lilith 53 — Oricana 52 — Discordia 54 — Mastin 48 e Figurante 54.

Premios do Betting: "Chanceller Alberto Guani" — "Grande Premio Jockey Club Brasileiro" e "Embaixador Juan Carlos Blanco".

* * *

Jockey Club Brasileiro

RESOLUÇÕES DA COMMISSÃO DE CORRIDAS

A Commissão de Corridas em sessão realizada hontem, tomou as seguintes resoluções:

a) — Confirmar as suspensões, impostas pelo starter, por uma corrida, aos jockeys Justiniano Mesquita e Juan Zuniga, no Premio Classico "Duque de Caxias", montando, respectivamente, os animaes Ali Babá e Adonis;

b) — mandar registar o contrato de montaria entre o tratador Protasio de Barros e o jockey Justiniano Mesquita, para o animal Midnight Revel, no G. P. "Jockey Club Brasileiro", a realizar-se em 8 do corrente;

c) — louvar o jockey Walter Cunha pelo modo por que se conduziu no final do Premio Classico "Duque de Caxias";

d) — ordenar o pagamento dos premios das reuniões de 24 e 25 de agosto ultimo.

A'S QUARTAS

As Corridas Que Nós Vimos

Bonita e espectacular victoria alcançou o Julio Canales na carreira que deu inicio á ultima sabbatina.

Pilotando o cavallo Ayruóca, o bridão chileno operou maravilhas no dorso do filho de Denbigh.

Dominado pelo Rosenfeld, pouco antes de attingir o disco, o "Sereno" lançou impetuosamente para a frente a sua montada e, descontando o terreno perdido, num incrivel "rush" final, conseguiu, em cima da méta, livrar uma cabeça de vantagem sobre Rosenfeld, o que lhe valeu o triumpho.

Foi mais uma victoria do homem do que a da alimaria e, desta forma, Ayruóca poude corresponder ao favoritismo a que foi elevado.

• • •

Menos espectacular, entretanto, na segunda carreira o Julio Canales conquistou mais uma victoria, desta feita, pilotando a egua May Be. A filha de Visigodo, que ultimamente anda correndo uma enormidade, registou o seu terceiro successo consecutivo.

Desprezada, comtudo, nas apostas, ella pagou um rateio compensador.

O fracasso do favorito Nuncio, que vendeu mais de mil poules, está explicado na má largada que elle teve. Pulando fora de carreira, nada poderia, como não poude fazer.

Ha uma escola para jockeys-aprendizes. Não seria o caso de instituir-se uma outra para starters...

• • •

O Oceano (mar immenso) voltou a ganhar. Seu ultimo fracasso, depois de uma victoria na turma immediata, não tem explicação, como explicação não tem muita performance...

• • •

Quarto collocado em seu ultimo compromisso, á rectaguarda de Oceano, Venusia e Ossilvio, o Fleuron não nos surpreendeu com o seu successo na quarta carreira.

Livre de Oceano e Ossilvio, o filho de Xyleno não teve duvidas em se impor á favorita Venusia.

• • •

Num lote de onze concorrentes, o Quincas Borba em seu ultimo compromisso, na grama pesada, foi o nono collocado. Actuando com mais desenvoltura na areia, o filho de Guante veiu a ganhar a quinta carreira e muito embora haja uma visivel disparidade entre as duas performances, resta sempre uma duvida em nosso espirito quanto á legitimidade da actuação anterior. E' que na grama Quincas Borba não é o mesmo cavallo da areia. Dahi...

• • •

Victoria da logica foi a do Marabô.

Secundando a Catalpa em sua ultima apresentação e dominando a maioria dos adversarios de sabbado passado, era das mais previstas a victoria do filho de Schariar. Desta forma o seu triumpho era o indicado pelo retrospecto.

A Jarandina, que o secundou, é que correu acima da expectativa.

• • •

Eta egua velha e, entretanto, prodigiosa! O peso da idade não lhe arrefece o animo. A velhice não é um entrave á conquista de um record. Velha, mas de uma velhice a invejar muito poldro!

Tal a Krebelina! Já no outomno da sua campanha e a filha de Kadina dá-se ao luxo de bater o record da milha. Só esse facto, e não precisava de outro, basta para adaptar-se-lhe o titulo de egua-prodigiosa.

Faz-nos lembrar a Therezina, que tambem mereceu a nossa admiração.

Krebelina vingou-se no ultimo domingo, do revés que lhe impoz a L'Atlantide no Classico "Vieira Souto". Mas, desforrou-se de modo brilhante, arrebatando por um quinto de segundo o record que Quati e Ubajara mantinham desde 1937, com 97" 2|5 para a milha.

Filha de Thermogene e Kadina, a Krebelina promette ser, como reproductora, uma excellente egua-mãe.

• • •

Como uma prova em mil metros modifica a ordem de uma carreira!

Acima dessa distancia, jámais que a Balaklana conquistaria, na actualidade, uma victoria. Mas em percurso tão curto ficamos a duvidar da sua anterior performance.

A filha de Trinidad e Vichy desde a entrada da recta que se impoz á Dulcina, derrotando-a por um corpo.

Com esse, marcava o Domingos Ferreira o seu primeiro successo da tarde. Mais dois outros haviam de seguir-lhe.

• • •

Trinidad tem mesmo o condão de fornecer filhos de uma ligeireza pasmosa. Tambem, diga-se entre parenthesis, é só.

Não satisfeito de ter fornecido a ganhadora dos mil metros na eliminatoria das potrancas, o garanhão do Haras Expedictus deu-nos o vencedor da eliminatoria dos potros, ainda em mil metros.

O successo de Bolero foi recebido com sympathia, uma vez que, ao estrear, havia escoltado tres potros agora ausentes.

Ademais, venceu o favorito dos apostadores.

• • •

A sua actuação na primeira parte do percurso do G. P. "Districto Federal" estava a indicar que o Grumete deveria sair-se bem de seu compromisso em 1.400 metros, na quarta carreira de domingo.

A nós, nem ao publico, occorreu-nos tal conjectura e, no final, o filho de Gloria Victis logrou aquelles que não acreditavam em seu successo.

• • •

Confirmando seu segundo logar para Kemal, na frente de Apis e Ará, a Alcatéa conseguiu um bonito triumpho na quinta carreira. Bem conduzida pelo Domingos Ferreira, que marcava seu segundo successo da tarde, a filha de Bosphore, livre de Kemal e Apis, derrotou aquella mesma Ará por um corpo.

• • •

O Domingos Ferreira, na carreira seguinte, conquistou o seu terceiro triumpho de domingo, levando ao vencedor o cavallo Figurante, que, desse geito, estreou auspiciosamente em nossas pistas.

O Plumago, eleito o grande favorito, com 2.414 poules, pregou um authentico e legitimo "banho" nos seus apostadores.

• • •

Ganhar com um peso alto não é tarefa de facil desempenho para qualquer bucephalo. Muitos succumbem aos 58 kilos, poucos vencem com 60 e rarissimas vezes supportam mais de seis dezenas de kilos.

Ao Don Xiquote, o famigerado "broquinhas", não importou ser o "top-weight", com 60 kilos. Ganhou e ganhou como um crack.

E' bem verdade que o seu triumpho está ligado á temeridade do seu piloto.

Reduzino de Freitas lançou-o por onde não tinha passagem: forçou-a; abriu uma brecha e por ella se metteu até livrar pequena vantagem sobre o Sitran. E, com meio pescoço de differença, conseguiu o impossivel, caso não encontrasse caminho, vencer.

Palmas á coragem do Reduzino!

• • •

Passeou o Haul na frente dos adversarios que lhe deram. Importado no mesmo lote de Teruel, o filho de Hunter's Moon foi eleito o maior favorito da tarde e, plena e insophismavelmente, confirmou essa preferencia dos seus fans.

Os Favoritos de Domingo

Os nossos carreiristas não foram, de todo, de má sorte no ultimo domingo, porquanto quatro dos seus favoritos lograram vencer. E se o Plumazo, com 2.414 poules, pregou um "banho" nos seus apostadores, o Haui, o maior favorito da tarde, em compensação, satisfez aos seus fans.

Os favoritos de domingo, as poules por elles vendidas e as suas collocações são os seguintes:

KREBELINA — 218 poules — 1º logar.

VELLEDA — 628 poules — 3º logar.

BOLERO — 805 poules — 1º logar.

ALTONA — 945 poules — 3º logar.

ITACELERA — 880 poules — 3º logar.

PLUMAZO — 2.414 poules — 2º logar.

DON XIQUOTE — 1.090 poules — 1º logar.

HAUI — 2.650 poules — 1º logar.

* * *

O Exercicio de Shanghai

Shanghai, um dos concorrentes no Grande Premio "Jockey Club Brasileiro", exercitou-se ante-hontem na pista de areia.

O filho de Solsticio percorreu, sob a direcção de J. Canales, a distancia de 3.040 metros em 207".

Para a ultima milha, Shanghai marcou 104 segundos.

Novamente Com o Americo de Azevedo

Foi hontem adquirido pelo entraineur Americo de Azevedo o platino Nicodemo.

O filho de Leteo voltou assim a ingressar nas cocheiras do seu antigo cuidador.

* * *

Para o Paraná

Embarcará amanhã para o Paraná o turfman Durval Thompson.

O antigo secretario do Stud Book Brasileiro vae adquirir varios animaes.

Com egual destino seguirá tambem hoje o entraineur Correlio Ferreira.

Esse profissional trará para o nosso turf varios filhos do garanhão Tapajós, pertencentes ao sr. Raul de Almeida.

* * *

Tentação

O criador patricio dr. Armando de Alencar acaba de adquirir ao sr. Linneo de Paula Machado a reproductora Tentação.

A filha de Feuillage e Karsanina vae augmentar o plantel que aquelle turfman possue em seu haras.

DR. EDMUNDO HAAS

Director da Casa de Saude Dr. Abilio — Neuro-Psychiatra — Estados Nervosos — 7 SETEMBRO, 94 - 3.º andar — 22-8303 Cons.

O Fluminense Conquistou o Concurso de Natação Promovido Pela L. N. R. J.

Na piscina do C. R. Botafogo, desenrolou-se na manhã de domingo, o Campeonato de Natação, promovido pela L. N. R. J. Confirmando o favoritismo, o Fluminense sagrou-se vencedor, tendo conseguido vencer a maioria das provas. Embora a organização do certame tenha sido boa, os resultados technicos não satisfizeram.

O resultado geral foi o seguinte:

1º LOGAR — Fluminense — 207 pontos.

2º LOGAR — C. R. Botafogo — 132 pontos.

3º LOGAR — Tijuca — 67 pontos.

4º LOGAR — Guanabara — 36 pontos.

5º LOGAR — Flamengo — 34 pontos.

6º LOGAR — Vera Cruz — 31 pontos.

7º LOGAR — Icarahy — 14 pontos.

Tiro de Guerra do Madureira

A directoria do Madureira communica a seus socios e interessados que estão abertas as inscripções para o periodo de 1941 da sua Escola de Instrucção Militar, cujo praso termina em 31 de outubro.

O Estado de Minas Geraes

E a Solução das Toponimias de Suas Cidades e Villas — Acabando Com as Confusões de Nomes Parecidos — As Suggestões Apresentadas São Merecedoras de Applausos — Cidade de Tormenta — Ex-Carmo do Rio Claro, Cidade de Arribásia — Ex-Borda da Mata, Cidade de Vergelandia — Ex-Bom Jardim

O Governo de Minas Geraes tem procurado solucionar as toponimias das cidades e villas do grande Estado central, obedecendo a orientação patriotica do Instituto Historico e Geographico, merecendo por isto applausos de todos aquelles que desejam vêr resolvido este problema de magna importancia das nomenclaturas, acabando com as dualidades e nomes parecidos que prejudicam a boa propaganda de cidades que ficam esquecidas com as enormes confusões, de seus nomes. Até ha algumas cidades [illegible] com nomes de arraiaes!

Como ninguem deve ignorar o turismo hoje é uma grande industria.

Precisamos por isto, deixar bem claro para ser conhecidos, os nomes de nossas boas cidades e villas, onde o seu clima ameno e suas paizagens variadas e novos ambientes, com as suas bellezas naturaes, seduzem o forasteiro. Ainda agora muitas cidades mineiras terão as suas toponimias modificadas, cujas pareciam mais com nomes de arraiaes ou aldeias.

Estas suggestões são apresentadas pelo Instituto Geographico, sendo dignas dos mais francos applausos.

Assim passarão as novas denominações:

Municipio de Ajuda, séde cidade de Ajuda, ex-Santo Antonio do Amparo; Municipio de Montezuma, séde cidade de Montezuma, ex-Santo Antonio do Monte; Municipio do Sapucahy, séde cidade de Sapucahy, ex-São Gonçalo do Sapucahy; Municipio de Ritania, séde cidade de Ritánia, ex-Santa Rita do Sapucahy; Municipio de Verdiánia, séde cidade de Verdiána, ex-Conceição do Rio Verde; Municipio de Tormenta, séde cidade de Tormenta, ex-Carmo do Rio Claro; Municipio de Carmonésia, séde cidade de Carmonésia, ex-Carmo da Cachoeira; Municipio de Beneditinos, séde cidade de Beneditinos, ex-Rio Preto; Municipio de Venceslánia, séde cidade de Venceslánia, ex-Rio Pardo; Municipio de Pratalandia, séde de Pratalandia, ex-São Domingos do Prata; Municipio de Suassuy, séde cidade de Suassuy, ex-Santa Maria do Suassuhy; Municipio de Vergelandia, ex-Bom Jardim; Municipio de Congonhas, séde cidade de Congonhas, ex-Congonhas do Campo; Municipio de Indaiapolis, séde cidade de Indaiapolis, ex-Dores do Indaiá; Municipio de Pomaria, séde cidade de Pomaria, ex-Rio Paranahyba; Municipio de Catadupas, séde cidade de Catadupas, ex-Cachoeira Santiago São João Baptista das Cachoeiras; Municipio de Sebastianopolis, séde cidade de Sebastianopolis, ex-São Sebastião do Paraiso; Municipio de Carmelitana, séde cidade de Carmelitana, ex-Carmo da Mata; Municipio de Arribásia, séde cidade de Arribásia, ex-Borda da Mata; Fernando Lobo, ex-Santa Rita do Jacutinga; Municipio de Sarmentina, séde cidade de Sarmentina, ex-S. João Nepomuceno; Municipio de Piranema, séde cidade de Piranema, ex-Conceição das Alagôas; Municipio de Carmópolis, séde cidade de Carmópolis, ex-Carmo do Parahyba; Patronisia — ex-Patrocinio do Murahé; Municipio de Neopontêna, séde cidade de Neopontêna, ex-Nova Ponte; Municipio de Piracicabina, séde cidade de Piracicabina, ex-Rio Piracicaba; Municipio de Aguárdia, séde cidade de Aguárdia, ex-Rio Espera; Municipio de Bonança, séde cidade de Bonança, ex-Fortaleza.

THEATRO MUNICIPAL
TEMPORADA OFFICIAL DA PREFEITURA DO DISTRICTO FEDERAL
Organizador Geral: M.º SYLVIO PIERGILI

HOJE — Feriado Municipal, ás 16 horas — HOJE
4.ª VESPERAL DE ASSIGNATURA
MEPHISTOFELE
Opera em prologo, 3 actos e epilogo, de Boito
GIACOMO VAGHI
NORINA GRECO — BRUNO LANDI
ADJALDINA FONTENELLE
SOFIA MENDOZA — ROMEO BOSCACCI
Dansas pelo Corpo de Baile sob a direcção de Maria Olenewa
Regente: FRANCO GHIONE
Preços: Frizas e Camarotes, 500$; Poltronas, 100$; Balcões Nobres, A, B e C, 100$; Ditos de outras filas, 70$; Balcões simples, A, B e C, 60$; Ditos de outras filas, 50$; Galerias A e B, 40$; Ditas de outras filas, 35$000 — Sello incluido.

AMANHÃ — Ás 21 horas — AMANHÃ
9.ª RECITA DE ASSIGNATURA
ANDREA CHENIER
Opera em 4 actos de Giordano
ELISABETH RETHBERG — GALLIANO MASINI
JULITA FONSECA — ARMANDO BORGIOLI
SOFIA MENDOZA — SALVATORE BACCALONI
DJANIRA M. BARROS — LODOVICO OLIVIERO
L. SARGENTI — J. PERROTA — S. POL
Dansas pelo Corpo de Baile sob a direcção de Maria Olenewa
Regente: FRANCO GHIONE
PREÇOS DE COSTUME

SABBADO, 7 DE SETEMBRO, AS 15 HORAS, a Prefeitura fará representar a opera
LO SCHIAVO
De CARLOS GOMES
em commemoração á data da Independencia do Brasil
SABBADO, 7, ás 21 horas
10.ª RECITA DE ASSIGNATURA

O Baile de Gala do Botafogo Faz Parte do Programma Official das Commemorações do Dia 7 de Setembro

O Botafogo F. C. tambem commemorará, com grandes pompas, a passagem da data nacional da Independencia. A direcção social do querido club alvi-negro, desejosa de collaborar com as nossas autoridades nos festejos commemorativos do Sete de Setembro organizou para essa proxima data um baile de gala que promette revestir-se de esplendor e elegancia.

Correspondendo aos esforços da direcção do querido gremio de General Severiano, nossas autoridades incluiram no programma official o grande baile do Glorioso que será então, em homenagem aos nossos distinctos visitantes do Uruguay que aqui se acham, para maior brilhantismo da data nacional brasileira.

Afim de que a mesma alcance o exito esperado o director social, dr. Woolf Teixeira, contratou duas orchestras, uma dellas a "Imperial Jazz", que ricas de repertorio novo e escolhido, movimentarão as dansas até as tres horas da manhã de domingo.

Società Italiana Di Beneficenza e M. S. Rio de Janeiro

AVISO

Domingo 8 do corrente, ás 14 horas em primeira convocação e ás 15 horas em segunda convocação será effectuada a reunião da Assembléa Geral Ordinaria, para discutir a seguinte:

ORDEM DO DIA: 1º — Approvação verbaes Assembléa precedente. 2º — approvação Balanço preventivo Exercicio anno de 1941; 3º — Communicação da presidencia; 4º — Varias eventuaes.

O Secretario — Antinio Curioni.

O presidente — Oswaldo Riso.

Commercio

CAMBIO
MERCADOS
£ 80$050 — $ 19$770

O mercado de cambio abriu hontem, com o Banco do Brasil, comprando a libra area a 79$050 e vendendo a 80$050.

Aquelle banco sacava o dollar a 19$770 e comprava a ... 19$640.

Assim ficou, no primeiro fechamento.

Reabriu e fechou, inalterado.

O BANCO DO BRASIL AFFIXOU AS SEGUINTES TAXAS PARA O BANCARIO

	Aber.	Fech.
Libra "area" .	80$050	80$050
Dollar	19$770	19$770
Compensação .	6$070	6$070
Peso chileno ..	$660	$660
Lira Cob. B. B.	1$000	1$000
Escudo	$770	$770
F. suisso	4$510	4$510
Peso argentino	4$520	4$520
Peso uruguayo	7$020	7$020
Corôa sueca ..	4$730	4$730
Cabo:		
Dollar	19$800	19$800
Libra	80$130	80$130

Para adquirir as letras de coberturas o Banco do Brasil divulgou as seguintes taxas:

COMPRA OFFICIAL
(Abertura e Fechamento)

Dollar ..	16$640	16$500	16$520
F. suisso .	—	3$760	—
Escudo .. .	—	$635	—
P. argent. .	—	3$750	—
P. urug. ..	—	5$830	—

VENDA OFFICIAL

	A 90 d|v.	A vista	Cabo
Dollar . .	—	16$700	16$730

COMPRA LIVRE
(Abertura e Fechamento)

Dollar	19$590	19$640	19$660
Libra ..	78$650	79$050	79$130
Marco .. .	—	5$620	—
F. suisso ..	—	4$445	—
Escudo .. .	—	$755	—
P. argent. ..	—	4$440	—
P. urug. ..	—	6$890	—
P. chileno .	—	$620	—

LIVRE ESPECIAL

	Dollar	Libra
Compra	20$200	n|c
Venda	20$700	n|c

REPASSE
(Abertura e Fechamento)

	A 90 d|v.	A vista	Cabo
Dollar ..	—	16$560	16$580

LIBRA PARA BANCOS

	A 90 d|v.	A vista	Cabo
Dollar . .	—	79$380	—

OURO FINO

O Banco do Brasil comprava a gramma de ouro fino na base de 1.000\|1.000 em barra ou amoedado ao preço de .. .. 24$000.

TITULOS

Esse mercado esteve hontem, bastante activo, com negocios mais desenvolvidos sobre a maioria dos papeis em evidencia, como se vê em seguida:

VENDAS REALIZADAS HONTEM

Apolices geraes:
1 Uniformizadas 786$; 5 idem, idem 787$; 2 Tratado da Bolivia 550$; 12 Diversas Emissões, nom. 787$; 27 idem, idem 788$; 16 idem, port. 806$; 61 idem, idem 808$; 1 idem para hoje 810$; 1.890 Diversas Emissões, port. cautelas 790$; 2 Reajustamento 827$; 17 idem, idem 828$; 100 idem, idem ... 830$; 2 idem 500$, 404$; 40 Obrigações 1939 1:010$000.

Municipaes:
50 Emprestimo 1904, port. .. 530$; 5 idem 1931 197$; 322 idem, idem 197$500; 230 Dec. 1535, 190$; 228 Prefeitura de Porto Alegre 30$000.

Estaduaes:
26 Minas 1:000$, 5%, nom. 612$; 32 idem 7%, port. 843$; 50 idem de 500$, 417$; 102 idem 200$, 5% 1934 1.ª série 143$; 135 idem 2.ª série 8% 162$500; 13 idem, idem 163$; 7 idem 3.ª série 7%, c\|juros 161$; 1 idem, idem 159$; 10 idem ex\|juros .. 154$; 5 Pernambuco 82$; 33 S. Paulo 197$500; 129 idem, Uniformizadas 1:042$000.

Companhias:
10 Docas de Santos, nom. .. 219$; 50 idem port. 233$; 30 idem, idem 234$000.

Debentures:
750 Banco Lar Brasileiro . .. 205$; 7 Cia. Mercado Municipal 205$000.

Vendas judiciaes:
25 Banco do Brasil 447$; 18 idem Mercantil 645$; 100 idem dos Funccionarios Publicos .. 46$; 100 Cia Docas de Santos, port. 234$000.

CAFE
TYPO 7 — 11$500

O mercado de café disponivel funccionou hontem, calmo e com os preços inalterados.

Fechou calmo.

Cotou-se o typo 7 ao preço de 11$500 por 10 kilos, na taboa e venderam-se durante os trabalhos 2.209 saccas, contra 1.375 ditas, anteriores.

COTAÇÕES POR 10 KILOS
Typo 3, 13$500; typo 4, 13$000; typo 5, 12$000; typo 6, 12$000; typo 7, 11$500; typo 8, 11$000.

Pauta mensal:
Estado de Minas:
Café commum .. .. .. 1$300
Café fino .. .. 1$800

Pauta semanal:
Estado do Rio:
Café fino .. .. 1$300

MOVIMENTO ESTATISTICO
Entradas, 5.987. Embarques, 10.985. Consumo local, 1.000. Café doado, 20. Stock, 304.651 saccas.

Café revertido ao stock, desde 1.º de julho, 10.285 saccas.

ASSUCAR

O mercado de assucar regulou hontem, firme, com os preços inalterados e negocios regulares.

MOVIMENTO ESTATISTICO
Entradas, 14.117. Saidas, .. 6.466. Stock, 41.186 sacos.

COTAÇÕES POR 60 KILOS
Branco crystal, nominal. Demerara, 50$000 a 51$000. Mascavinho, não ha e Mascavo, .. 37$000 a 39$000.

ALGODAO

Regulou hontem, esse mercado fraco, com os preços em baixa e negocios pequenos.

MOVIMENTO ESTATISTICO
Entradas, 735. Saidas, 150. Stock, 3.139 fardos.

COTAÇÕES POR 10 KILOS
Seridó: typo 3, 37$ a 37$500; typo 4, 36$000 a 36$500. Sertões: typo 3, nominal; typo 5, 32$ a 32$500. Ceará: typo 3 e 5, nominal. Mattas: typo 3 e 5, nominal e Paulista: typo 3, 33$ a 33$500; typo 5, nominal.

Movimento Maritimo

ESPERADOS
B. Aires, "Angol" 4
N. Orleans, "Atalaia" ... 4
B. Aires, "Argentina" .. 4
N. York, "Brasil" 4
P. Alegre, "Jangadeiro". 4
B. Blanca, "Imto. João Silva" 4
Santos, "Cte. "Ripper".. 4

A SAIR
N. York, "Argentina" ... 4
B. Aires, "City of Flint".. 4
P. Alegre, "Olinda" 4
P. Alegre, "Atlantico" ... 4
Aracajú, "Capivara" .. 4
S. Francisco, "Laguna" .. 4
Antonina, "Iguassu'" 4
P. Alegre, "Arará" 5
B. Aires, "Brasil" 5

Serviço Aéreo

ESPERADOS
Chile — Condor 5
Belém — Condor 5
Peru' e Matto Grosso — Condor 5

A SAIR
B. Aires — Condor 4
Fortaleza — Condor 4
Roma — Lati 6
Belém — Condor 6
P. Alegre — Condor 6

ESCRIPTORIO DE ADVOCACIA
CIVIL COMMERCIAL E CRIMINAL
Questões Administrativas e Fiscaes — Contratos e Distratos Commerciaes — Defesa em todas as Repartições Federaes e Municipaes — Representantes nos Estados.
DRS HEIDER VILLARES SUCENA — J. ARAUJO VILLELA E PAULO FARIA DE MENDONÇA.
RUA DO OUVIDOR N. 183 — 2º andar — Sala 204 — Telephone: 42-7802.

Dr. Newton Motta
Medico
DOENÇAS DE SENHORAS — OPERAÇÕES — PARTOS
Consultorio:
OUVIDOR, 183-4.º, sala 407
Terças, Quintas e Sabbados, de 2 ás 4
Attende chamados pelo telephone: 38-6503

RAIOS X
Exames radiologicos em residencia
Dr. Victor Côrtes
Diariamente, de 8 ás 12 e 14 ás 18 horas
RUA ARAUJO PORTO ALEGRE, 70 - 9.º andar
Esquina de Mexico
Tel. 22-5330

ADMINISTRAÇÃO DA CIDADE

Prefeitura do Districto Federal

DECRETOS ASSIGNADOS PELO PREFEITO HENRIQUE DODSWORTH

O prefeito Henrique Dodsworth assignou os seguintes decretos:

N. 6.768

Abre o credito addicional de 350:000$000 (trezentos e cincoenta contos de réis) supplementar á Verba 17, do Orçamento vigente, na forma que menciona.

O prefeito do Districto Federal, usando da faculdade que lhe confere o decreto-lei n. 96, de 22 de dezembro de 1937, e devidamente autorizado pelo excellentissimo senhor presidente da Republica, decreta:

Artigo unico — Fica aberto o credito addicional de ...... 350:000$000 (trezentos e cincoenta contos de réis), supplementar á Verba 17, do Orçamento vigente, para attender ás despesas da XIII Feira Internacional de Amostras da Cidade do Rio de Janeiro, e assim distribuido:

Consignação 4 — Sub-consignação 2 .. 150:000$0
Consignação 4 — Sub-consignação 9 .. 100:000$0
Consignação 5 — Sub-consignação 5 .. 100:000$0
350:000$0

Districto Federal, 31 de agosto de 1940, de 1940, 52º Republica.

Henrique Dodsworth

N. 6.769

Determina prazo para entrar em vigor o Regulamento baixado pelo Decreto n. 6.761, de 21 de agosto de 1940.

O prefeito do Districto Federal, usando da faculdade que lhe confere o artigo 7º — numero III — do decreto-lei n. 96, de 22 de dezembro de 1937, decreta:

Art. 1º — O Regulamento baixado pelo decreto n. 6.761, de 21 de agosto de 1940, para execução do decreto-lei n. 499, de 11 de maio de 1938, entrará em vigor em 1º de outubro de 1940.

Art. 2º — Revogam-se as disposições em contrario.

Districto Federal, 2 de setembro de 1940. — 52º da Republica.

Henrique Dodsworth

N. 6.770

Declara feriado no Districto Federal o dia 4 de setembro do corrente anno, consagrado á formatura geral da Juventude Brasileira.

O prefeito do Districto Federal, considerando que a formatura geral da Juventude Brasileira, uma das festas commemorativas da Independencia no corrente anno, constitue demonstração publica de grande relevo de sentimento civico e patriotico, e usando da faculdade que lhe confere o decreto-lei n. 96, de 22 de dezembro de 1937, decreta:

Art. 1º — Fica declarado feriado no Districto Federal o dia 4 de setembro do corrente anno, consagrado á formatura geral da Juventude Brasileira, commemorativa á data da Independencia.

Art. 2º — Revogam-se as disposições em contrario.

Districto Federal, 2 de setembro de 1940.

Henrique Dodsworth

PAGAMENTOS DE AMANHÃ NA CAIXA REGULADORA DE EMPRESTIMOS

Serão pagos amanhã dia 5 de setembro os seguintes emprestimos:

Matriculas numeros:

20609	22931	26945	15472	17159
26666	16942	25673	15627	4669
31360	9336	8805	29107	15771
27230	15139	33838.		

Pagamentos já annunciados:
Dia 30 — Matricula 4476
Dia 2 — 5543 — 18805.
Dia 7 — 9363.
Dia 10 — 6471 — 6987.
Dia 12 — 158 — 12127 — 15236.
Dia 24 — 11725 — 19733.
Dia 20 — 11882.
Dia 29 — 1895 — 2003 — 13180 — 24236.
Dia 30 — 17660 — 20387.
Dia 31 — 11691 — 14288 — 18341.
Dia 2 — 4585 — 7529 — 14438 — 17772 — 23718.
Dia 3 — 6697 — 17569 — 26262 — 27567.

Antonio Borges da Silva — Joaquim Rangel — Germano Ferreira — Eufrasio Americo da Silva — Apresentem titulo nomeação.

Leonardo Clemente de Magalhães — Manoel Lopes Ferreira Filho — Alvaro Dias Francisco — Aguardem a opportunidade.

Sebastião Ananias — Prove o que allega.

Horacio Severino Alves — Theophilo Coelho da Silva — Compareçam urgentemente.

SECRETARIA GERAL DE ADMINISTRAÇÃO

Despacho do secretario geral, dr. Jorge Dodsworth:

Augusto Rodrigues Pereira da Cruz — Fixados em rs. ...... 22:500$000, (vinte e dois contos e quinhentos mil réis) os proventos de inactividade, de accordo com o parecer do director do Departamento do Pessoal.

Acyr Pereira Castilho — Nada ha que deferir. Ha muito se esgotou o prazo, sempre as tem, encontrando-se agora o requerente. Embora a situação seja a mesma, o prazo, findo esse agora a Commissão que deveria estudar não pode agora fazel-o para não tumultuar o trabalho já em face final.

Arthur Cabanas e outros — Aguardem opportunidade.

DIRECTOR DO DEPARTAMENTO DO PESSOAL

AVISO

Datas em que deverão reassumir o exercicio, funccionarios abaixo relacionados, de accordo com as altas concedidas pelo Serviço de Inspecção Medica:

SECRETARIA GERAL DE EDUCAÇÃO E CULTURA

Dalva Gouvêa Teixeira — Beatriz Almeida da Silva Luiza Cahelna Barros — Noemia Monteiro Thompson.

SECRETARIA GERAL DE SAUDE E ASSISTENCIA

José Quirino da Silva — Zerlina Morena — Trindade Justo da Silva — Nadyr Figueiredo — Marunho Moreira da Silva — Cecilia Botelho de Andrade — Leonardo Augusto de Medeiros — Maria Amorim Lima — Thereza Villaça de Oliveira.

SECRETARIA GERAL DE VIAÇÃO E OBRAS

Emilio Alves de Sá — José Rodrigues da Silva — Melciades Ferreira — Odilon de Souza Sant'Anna — Ibrahim Ali Sale — Joaquim Vieira — Arnaldo Francisco — José Joaquim Seixas — João Gomes Filho — João Baptista de Aguiar.

NOTA: — Compareça a este Gabinete, para esclarecimentos, a funccionaria Cecilia Botelho de Andrade.

Despachos do director:

Durval Maia — Levante a perempção. Prosiga-se.

Retificações: — expediente dos dias 26, 27, 28 e 29 de agosto — "Diario Official" — Secção II, dos dias 27, 28, 29 e 30 de agosto.

LISTA DE LICENÇA PARA TRATAMENTO DE SAUDE

Guiomar Sapienza — Yolanda Baptista da Fonseca — De accordo com o artigo 161, alinea 2 do decreto-lei 1715, de 28-10-39 e não artigo 161 conforme saiu publicado, a lista de licenças referentes ás matriculas:

14641	5900	20764	28907	24832
7636	21867	5990	12752	10617
9457	9305	14631	7493	15463
9550	15343	9432	13125	13602
32248	10547	24828	29823	3290

e 28331.

Algenib Thaumaturgo de Azevedo Becker — combinado com o artigo 172 e não 178 como saiu publicado.

Adelia de Souza Borges — Germano Ferreira — combinado com o artigo 165 e não 156 conforme saiu publicado.

Leonidio Delphino Accioli M. 252.465 para 25.465.

MONTEPIO DOS EMPREGADOS MUNICIPAES — SECÇÃO DE EXPEDIENTE E CONTROLE — EDITAL N. 86

Pelo presente, fica scientificada a contribuinte — Christolina Ramos Americo dos Reis, de que, se até o dia 9 do corrente mez, não satisfizer ao pagamento de suas contribuições, em atrazo, soffrerá a pena de exclusão cominada no artigo 44, do decreto 3397, de 9 de maio de 1930.

Em 3 de setembro de 1940.

Despachos do director:

Eduardo Raul de Souza Lopes — Conde João Leopoldo Modesto Leal — Economisadora Paulista — Caixa Internacional de Pensões Vitalicias, Sociedade Anonyma — Adelaide Fernandes Bernardo — Mario Rosa Xavier — Julio Ribeiro — Deferido.

Thereza Alonso Carreiro — Prospero Mega e outro — Martha Wasington B. C. Barroso — Miguel Faustino de Montillo — Alfredo Carlos Taveira de Mello — Passe-se a carta.

Caixa de Cuidade V. O. 3ª N. S. da Conceição — Thereza Antonina S. Ferreira — Externato Sacre Coeur — Branca Muller Ribas — Marie Bedonch — Luiz Brandão de Moraes Sarmento — Levante-se a perempção.

Esther Ferreira de Britto — Mantenho a exigencia.

Zaira Campos Fernandes Dias — Apostille-se.

Exigencias do chefe da 3ª Secção:

Henrique Waldemar de Britto Cunha — Compareça para prestar esclarecimentos.

João Buarque de Macedo — Junte o conhecimento de deposito.

Despacho do director:

Adolpho Echegoyen — A. J. Martins Machado — A Companhia Internacional de Capitalização — Casa Nunes — Camillo Ferreira — Fabrica São Luiz Durão S|A. — Ferreira e Rocha — Ferraria São Jorge — Gaz Neon Pannon Ltda. — Gaz Neon Pannon Ltda. — José Ignacio Guerreiro — Robin & Cia. — Theotonio Joaquim de Freitas — Wilhelm Sytlicio — José Henrique — Cobre-se.

Dias — Pereira & Cia. — Junte guia de pagamento, em original ou por certidão.

José Garcia — Mantenho o auto.

Gusmão Dourado & Baldassine Ltda. — Cancello o auto, por terem sido os requerentes autuados na qualidade de arrendatarios do termo, quando deviam ter sido autuados na qualidade de constructores. Lavre-se outro auto em substituição, se ainda opportuno.

Ondia Lopes — Isaura Santos da Silva — Cancello os autos.

Irmão Ferreira Pinto — Indeferido. O direito do requerente a restituição do imposto pago estava prescripto na data da petição.

Renda das Delegacias fiscaes. Diversões, Theatro e Diversões: — 151:361$500.

GABINETE DO PREFEITO

Estiveram com o prefeito os seguintes:

Ministro Ataulpho de Paiva, Raphael Paiva, Plinio Marques, Hermano Durão, Luiz Jordão, Eduardo James, Edison Passos, Mario Mello, Assis Chateaubriand e Ruy Bandeira.

— O prefeito recebeu os seguintes telegrammas:

"Nome Instituto Brasileiro Geographia Estatistica e no meu proprio, venho apresentar vossencia calorosas congratulações e vivos agradecimentos pela assignatura decreto regulamentou guia exportação Districto Federal. Esse importante acto constitue inestimavel serviço prestado Governo vossencia causa Estatistica Brasileira, vindo possibilitar satisfatoria consecução plano instituto sentido integral, levantamento correntes internas commercio — paiz. Attenciosas saudações José Carlos de Macedo Soares, presidente IBGE".

Tribunal de Contas do Districto Federal

No expediente despachado pelo presidente, conego Olympio de Mello, foram despachados os seguintes registos:

Secretaria Geral de V. T. e Obras Publicas

OP. n. 2.825 de 26|7|40 — na importancia de 456$000, a favor de Corção, Cardim S|A.

OP. n. 2.973 de 6|8|40 — na importancia de 4:800$000, a favor de Belmiro Rodrigues S|A.

OP. n. 2.985 de 6|8|40 — na importancia de 600$000, a favor da Papelaria Heitor Ribeiro & C.

OP. n. 3.004 de 6|8|40 — na importancia de 957$000, a favor de Lopes Rebello & Cia.

OP. n. 3.022 de 8|8|40 — na importancia de 306$000, a favor de Albino Castro & Cia.

OP. n. 3.023 de 8|8|40 — na importancia de 536$000, a favor de Alexandre Ribeiro & Cia. Ltda.

OP. n. 3.038 de 8|8|40 — na importancia de 4:700$000, a favor da Cia. Anilinas e Prod. Chimicos Brasil.

OP. n. 3.147 de 12|8|40 — na importancia de 62$400, a favor de Alexandre Ribeiro & Cia.

OP. n. 3.060 de 8|8|40 — na importancia de 510$000, a favor de Leopoldo Machado & Cia. Ltda.

OP. n. 3.172 de 17|8|40 — na importancia de 3:255$000, a favor de Rubem Teixeira.

OP. n. 3.178 de 17|8|40 — na importancia de 15$000, a favor de Paulo Malta.

OP. n. 3177 de 17|8|40 — na importancia de 375$000, a favor de Lefebvre & Cia.

OP. n. 3.184 de 17|8|40 — na importancia de 160$000, a favor de A. Casanova & Cia. Ltda.

OP. n. 3.180 de 17|8|40 — na importancia de 1:408$000, a favor da Cia. Anilinas e Prod. Chimicos do Brasil.

OP. n. 3.187 de 17|8|40 — na importancia de 2:122$300, a favor de J. Pinho & Moraes.

OP. n. 3.194 de 17|8|40 — na importancia de 384$000, a favor de Lutz, Ferrando & Cia. Ltda.

OP. n. 3.200 de 16|8|40 — na importancia de 256$400, a favor de Gonçalves Fonseca & Cia.

Secretaria Geral de Administração

OF. n. 1.312 de 14|8|40, OP. — na importancia de .200$000 a favor do Inst. Tec. de O. Hollerith S|A.

Secretaria Geral de Finanças

OF. n. 305 de 21|8|40 — do Dep. do T. registo na importancia de 305$300, a favor de Sillon Read & Cia.

OF. n. 305 de 21|8|40 — do Dep. do T. registo na importancia de 800$000, resgate de titulos. Dep. do T. na registo importancia de 3:200$000, resgate de titulos.

OF. n. 302 de 13|8|40 — do Dep. do T. registo na importancia de 1|432$200, resgate de titulos.

OF. n. 305 de 21|8|40. OP. — na importancia de 7:215$000, resgate de titulos.

OF. n. 305 de 21|8|40 — do Dep. do T. — o pagamento na importancia de 3:775$200, resgate de titulos.

Gabinete do Prefeito

OF. n. 3.670 de 22|8|40. OP. — na importancia de 9:990$000, a favor de Byington & Cia.

Secretaria Geral de Saude e Assistencia

OP. n. 1.740 de 30|7|40 — na importancia de 509$000, a favor de Souza Baptista Ltda.

OP. n. 1.831 de 2|7|40 — na importancia de 191$000, a favor de Abilio F. Magalhães.

OP. n. 1.833 de 2|7|40 — na importancia de 315$000, a favor de Luiz, Ferrando & Cia.

OP. n. 1.836 de 2|7|40 — na importancia de 68$400, a favor de Abilio Monteiro & Irmão.

OP. n. 1.838 de 2|7|40 — na importancia de 1:428$000, a favor de Roberto Kronig & Cia. Ltda.

OP. n. 1.876 de 12|8|40 — na importancia de 175$500, a favor da Soc. Com. de Alimentação Limitada.

OP. n. 1.898 de 12|8|40 — na importancia de 7:445$400, a favor de S. F. Silva Araujo Ltda.

OP. n 1.899 de 12|8|40 — na importancia de 488$400. a favor de Fontes Garcia & Cia.

OP. n. 1.900 de 12|8|40 — na importancia de 5:572$100, a favor de Fontes Garcia & Cia.

OP. n. 1942 de 13|8|40 — na importancia de 440$000. a favor de Heitor Ribeiro & Cia.

OP. n. 1.947 de 13|8|40 — na importancia de 126$000, a favor de José da Silva & Cia.

OP. n. 1.951 de 13|8|40 — na importancia de 89$800. a favor de Roberto Kronig & Cia.

OP. n. 1.956 de 13|8|40 — na importancia de 791$300, a favor de R. Veiga & Cia. Ltda.

OP. n. 1.962 de 13|8|40 — na importancia de 375$000, a favor de José Scarrone.

OP. n. 1.966 de 13|8|40 — na importancia de 195$000, a favor de Villas Boas & Cia.

OP. n. 1.967 de 13|8|40 — na importancia de 151$200, a favor de Mirandela & Cia.

OP. n. 1.968 de 13|8|40 — na importancia de 156$500, a favor de J. Cunha Oliveira & Cia.

OP. n. 1.970 de 13|8|40 — na importancia de 3:250$000, a favor de Silva Leal Ltda.

OP. n. 1.974 de 20|8|40 — na importancia de 1:079$500, a favor de Veiga & Cia.

OF. n. 2.647 de 20|6|40, OP — na importancia de 5:000$000 a favor de Leonidia e Doralice Costa.

OF. n. 2.848 de 20|6|40. OP. — na importancia de 6:000$000, a favor da Sta. Casa da Misericordia.

OF. n. 2.649 de 20|6|40. OP. — na importancia de 1:250$000, a favor de Octavio Baptista de Mello.

OF. n. 2.650 de 20|6|40. OP. — na importancia de 2:100$000, a favor de Manoel Valois da Silva.

OF. n. 2.651 de 20|6|40, OP. — na importancia de 2.000$000, a favor de Claudionor Francisco de Mello.

OF. n. 4.333 de 9|8|40, OP. — na importancia de 2:200$000, a favor do dr. Antonio Carlos da Rocha Fragoso.

OF. n. 4.334 de 9|8|40, OP. — na importancia de 1.400$000, a favor de Antonio José Luiz de Queiroz Junior.

OF. n. 4.335 de 9|8|40, OP. — na importancia de 10:500$000, a favor do Club Militar.

OF. n. 4.336 de 9|8|40, OP. — na importancia de 1:500$000, a favor do Club Militar.

OF. n. 4.337 de 9|8|40 — na importancia de 300$000, a favor de Manoel Antonio Gregorio.

OF. n. 4.338 de 9|8|40, OP. — na importancia de 250$000, a favor de Luiz dos Santos Maia.

OF. n. 4.556 de 21|8|40, OP. — na importancia de 923$000, a favor de João Lucio Marins.

Secretaria G. de Administração

OF. n. 720 de 26|8|40, OP. — na importancia de 6:106$400, a favor de diversos.

OF. n. 728 de 27|8|40. OP. — na importancia de 270$900, a favor de diversos.

Inspectoria do Trafego

EXAMES

Chamada para hoje, 5 do corrente, ás 7,45 horas — (Turma A)

Francisco Barbieri, Herivelto de Oliveira Martins, Amilton de Castro, Edi Souza Aguiar Vieira, Edila Souza Aguiar Rocha, Chafid Abras, Simão Rzezinski, Augusto Barbosa, Victorino da Silva Maia, Custodio de Assis Silva, Julio Pereira Dias e Antonio Maria Maçana.

Prova pratica

Austriclinio Gonçalves de Lima.

Prova supplementar

Avelino Antonio Suanes, Carlos Alberto de Bustamante Silva, Mario Villas Boas, Orlando Bastos Guerra e Ilyllio Fernandes Santiago.

Chamada para hoje, 5 do corrente, ás 7,45 horas — (Turma B)

Geraldo Buzzi Pinto, João Rodrigues, Guilherme Simas, Alvaro Manhães, Emilio Chang Chopen, Cleto Santos, Mario Vilarde, Antonio Rodrigues, Dante Pires de Lima Rebello, Miguel Simão Hillas Munoz, Waldemar Pacheco de Lima e Jarió Rodrigues da Silva.

Resultado dos exames effectuados no dia 3 do corrente

Approvados — Nestor Gomes de Lima, Derkio Silva, Ezequiel de Souza Breves, Clodomiro Fortes Flores, Americo Ramires de Freitas, José Maria de Paiva Ronco, Pedro Alves da Cunha, Orozimbo Coelho, Ney Rocha, Manoel José Ribeiro, Glanco Felgas Bisnenstini, Roberto Gueylard, Luiz Felippe de Matos Pimentel, José Massula, Raul Alves Martins, Felismino Eleoterio, Aristides Corrêa, Aurino Francisco Abreu, Oswaldo Pereira da Silva e Joaquim Carlos da Silva.

Reprovados — 6.

Observação — A falta á chamada na turma effectiva e conclusão, (pratica e regulamentar), importará no pagamento de nova inscripção — (Art. 294 do R. T.).

INFRACÇÕES

Estacionar em local não permittido — C. D. 67 — Passeio: 577 — 1.273 — 1.654 — 2.208 — 3.091 — 3.178 — 3.231 — 3.410 — 4.579 — 6.313 — 6.555 — 7.452 — 10.493 — 11.251 — 11.653 — 11.786 — 13.293 — 14.127 — 14.564 — 17.013 — 17.965 — 18.633 — 18.765 — 19.104 — 19.138 — 19.433 — 20.359 — 21.262 — 21.567 — 21.604 — 22.433 — 23.082 — 23.889 — 24.721 — 25.227 — 25.229 — 25.381 — 25.647 — 25.771 — 25.991 — 26.332 — 27.957 — 28.171 — 28.410 — 28.512 — 28.577 — 29.042 — 29.066 — 29.128 — 29.277 — 29.402 — 29.584 — 29.594 — 29.648 — 29.729 — 29.978 — 30.192 — 30.466 — 30.718 — 31.177 — 32.111.

Desobediencia ao signal — S. P. 1-5774 — S. P. 1-1518 — P. 3.616 — 4.250 — 5.414 — 5.982 — 8.947 — 9.374 — 10.458 — 10.786 — 11.019 — 12.268 — 13.302 — 17.369 — 21.134 — 21.544 — 24.286 — 28.259 — 30.318 — 30.398 — 30.447 — 32.022.

Falta de attenção e cautela P. 145 — 4.513 — 14.934 — 15.389 — 20.115 — 20.171 — 23.304 — 24.346 — 25.176 — 15.389.

Desobediencia as ordens de serviço — P. 1.467 — 14.872.

Formar fila dupla — Passeio: 117 — 3.296 — 12.565 — 25.213 — 29.106 — 30.067.

Angariar passageiros — Passeio: 10.910.

Contra mão — P. 5.290 — 30.806.

Contra mão de direcção — P. 19.129 — 28.131 — 31.300.

Meio fio e bonde — C. D. 21 — P. 22.120.

Desuniformizado — Passeio: 16.939.

Interromper o transito — P 16.747 — 30.495.

Excesso de velocidade — Passeio: 16.358.

DOE. AS ANO RECTAES E DOS INTESTINOS
DR. LAURO BORGES
Tratamento das Hemorrhoidas sem operações e sem dôr
RODRIGO ... N. 11 - 3.º
22 1290

EDIÇÃO DE HOJE
12 Paginas

Diario Carioca

NUMERO AVULSO
200 RÉIS

ANNO XIII — RIO DE JANEIRO — QUARTA-FEIRA, 4 DE SETEMBRO DE 1940 — N. 3.749

O CRIME DA MANICURE

Uma Pinça Envenenada Para Matar o Homem Que Lhe Recusara o Amor

Ultima Hora Sportiva

America, Riachuelo e C. R. Botafogo os Vencedores de Hontem

Batidos o Flamengo, Boqueirão e Carioca

As dependencias do America foram diminutas para acolher a enorme assistencia que accorreu ao rink da rua Campos Salles para assistir o cotejo entre rubros e Flamengo.

O publico acompanhou com interesse o desenrolar do match, que satisfez, em vista do desenvolvimento do jogo ter sido movimentado e disputado com bastante ardor pelos litigantes.

Na primeira phase, os rubro-negros apoiados optimamente pelo americano Aaron Schmidt, conseguiram commandar o placard, assegurando a supremacia na contagem. Na etapa final, comtudo, o centro yankee foi excluido por 4 faltas, motivando a sua ausencia, completa desarticulação da equipe que vinha vencendo até então.

Aproveitando da ausencia do elemento numero um contrario, os rubros encetaram energica reacção, conseguindo aos poucos, não só annullar a differença de pontos como tambem garantir a victoria.

Encerrado o primeiro tempo, surgiu um conflicto nas archibancadas entre varios torcedores dos dois clubs. O sururu' não se generalizou graças a intervenção energica de policiaes.

O jogo apresentou os seguintes detalhes:

1º tempo: — Flamengo 14x12.
Final: — America 29x22.

AMERICA:
Sebastião (8) e Hermes (6): Lilito, Alfredo (6) e Marinho (8) — Oswaldo, Zé Alves (2) e Carlito (4).

FLAMENGO:
Pilla (5) e Radamés (3): Barquinha (4), Aaron (8) e Martinez — Waldemar (2), Zé Carlos e Honorio.

Segundos teams: — America 33x23.

Arbitro — Affonso Lefever.

O Riachuelo enfrentou em sua cancha a equipe do Boqueirão.

Após quarenta minutos de jogo, o Riachuelo marcou uma expressiva victoria pela contagem de 35x20.

No rink da Gavea enfrentaram-se o Carioca e C. R. Botafogo. Os botafoguenses venceram por 37x35.

Os resultados numericos dos dois jogos foram os seguintes:

1º tempo: — Riachuelo 16x8.
Final: — Riachuelo 35x20.

RIACHUELO:
Ruy (8) e Adilio (5): Gustavo (8), Floriano (4) Chico (4) — Coqueiro (4) Ruy II (2) Paulinho e Ary.

BOQUEIRÃO:
Jocelyn e Satyro: Jackson (2) Gleck (10) Trinta Réis (2) Nilton (1) e Rodolpho (5).

Segundos teams: — Riachuelo 41x21.

1º tempo: — C. R. Botafogo 18x14.
Final: — C. R. Botafogo .. 37x35.

C. R. BOTAFOGO:
Carlito (2) e Alvaro (2): Oscar (6) e Lenk (11) e Oscar (6) — Queiroz e Bábá.

CARIOCA:
Adantino e Sebastião: Luquinhas (19) Antonio (11) e Jorge (2) — Henrique (3).

Segundos teams — Carioca .. 24x19.

Gypsy Lon no ingressar no presidio

NOVA YORK (Para o DIARIO CARIOCA) — O chamado "Crime da manicure" teve agora o seu desfecho, com a condemnação de Gypsy Lont á prisão perpetua. A satanica mulher manteve até o ultimo momento a sua attitude de cynismo revoltante. Foi sorrindo que ouviu do presidente do Tribunal que a julgou a sentença tremenda: prisão por toda a vida. Sorrindo, ainda, foi que ingressou na Penitenciaria.

UMA SEREIA PERIGOSA

Gypsy Lont, vencedora de um concurso de belleza no Arizona, seu Estado natal, depois da classica tentativa em Hollywood, veiu para Nova York.

Depois de ter sido modelo photographico de grande successo, Gypsy voltou á sua antiga profissão: manicure. Bella e conhecida nas rodas da bohemia era esta a profissão que mais lhe convinha.

A sua "boite" em elegante cabelleireiro da 5ª Avenida, transformou-se, cedo, em quartel general de intrigas elegantes.

Gypsy enriquecia com as extorsões que fazia aos seus apaixonados com ameaças de escandalo.

NAS REDES DE CUPIDO

No entanto a "vamp" que tanto mal praticava, parecendo ser completamente incapaz de uma verdadeira affeição, tombou ás settas de Cupido.

Apaixonou-se.

Carl Robinson, um "caso" que iniciára com propositos de futura extorsão, inspirou-lhe avassaladora paixão. O amor do rapaz passou a ser seu unico objectivo, sua obsessão.

DESILLUSAO E ODIO

Contrariamente, porém, ao que sempre succedia com os adoradores da linda manicure, Robinson nenhum sentimento maior por ella nutria.

Gypsy fôra um passatempo, um "casinho" amoroso. E tudo isso foi explicado pelo rapaz á moça com a maior das naturalidades.

Gypsy Lont lutou pelo seu amor. Tudo fez. Implorou, poz em pratica todos os seus recursos de seducção, ameaçou, por fim.

Carl Robinson, vaidoso no intimo com a paixão que inspirara á disputada beldade, não se afastou de Gypsy. Foi sua perdição.

VENENO!

O odio succedeu ao amor. Gypsy, convencida de que Carl só continuava a procural-a, de quando em quando, para deleitar-se com seu soffrimento, entrou a planejar terrivel vingança.

Ao amor ferido juntava-se o sentimento de humilhação por ver conhecida de todos a sua paixão espesinhada.

Gypsy resolveu matar Carl. E executou seu plano friamente. Um tratamento das unhas do ex-amado. Uma pinça embebida em terrivel veneno. Uma picada com todas as apparencias de casual e a morte ao effeito da droga mortifera.

CYNISMO

Quando a autopsia do assassinado revelou o envenenamento, Gypsy foi presa.

Confessou tudo detalhadamente. Minucia por minucia, detalhe por detalhe. Nem sombra de arrependimento. Sorriu na Policia. Sorriu no Jury. Sorrindo transpoz os muros da prisão de onde só sairá para a sepultura...

Gypsy Lon, a manicure que se fez assassina por amor

Victima dos Autos

No Hospital Miguel Couto foi hontem medicado o collegial José, de 13 annos de edade, filho de José Martins Pinto, morador á rua Viuva Lacerda n. 30, que apresentava contusões e escoriações generalizadas.

A victima fôra colhida por auto na rua Voluntarios da Patria.

35 CONDEMNADOS dominam os Guardas e Fogem da Prisão

LITTLE ROCK, Arkansas, EE. UU., 3 (U. P.) — Pelo menos 35 presos, que em sua maioria deviam cumprir longas sentenças, escaparam do presidio proximo a esta cidade e se dispersaram pelo sul de Arkansas e pelo norte de Luisiana, commettendo uma série de depredações.

SEQUESTRADAS DUAS JOVENS E UM RAPAZ — DIVIDIDOS EM GRUPOS

A fuga verificou-se após um tiroteio em que perdeu a vida um guarda, ficando feridos varios dos sentenciados. Um dos grupos de fugitivos sequestrou na estrada de Luisiana duas jovens de 16 annos e um amigo de ambas, de 17 annos. Os policiaes perseguem sem descanso o grupo de raptores, esperando dar-lhe caça breve.

MAIS DE CEM TIROS TROCADOS — FUGITIVOS E POLICIAES FERIDOS — UM DOS GRUPOS RESISTE A UM ATAQUE CERRADO DA POLICIA

De outro grupo, composto de cinco presidiarios, dois foram recapturados, depois de uma troca de tiros em que foram feitos mais de 100 disparos. Muitos dos fugitivos levam armas, que tomaram aos guardas da prisão, ou que lhes foram enviadas clandestinamente. As autoridades não sabem exactamente qual o numero dos evadidos.

LOCALIZADO EM COLUMBIA O GRUPO QUE RAPTOU AS JOVENS — AMEAÇAM MATAL-AS A UMA TENTATIVA DE PRISÃO

COLUMBIA, Luisiana, EE. UU. 3 (U. P.) — Seis dos sentenciados que fugiram do presidio de Littel Rock mataram a tiros o vice-sheriff, sr. F. C. Caldwell, ao abrirem passagem em uma emboscada que lhes fôra preparada, ameaçando ainda matar duas jovens que trazem como refens, Voncille Williams e Gladys Diamond, ambas de 16 annos de edade. Suppunha-se que os fugitivos estavam em um bosque e a policia, utilizando cães de caça, procurou localizal-os, emquanto um avião da policia voava em circulos sobre a zona para prestar auxilio.

Carl Robinson, victima do amor da manicure

UM OUTRO MUNDO

Invisivel, o Mundo Mental

COMO SE PODE APRENDER A UTILIZAR O SEXTO SENTIDO QUE E' O DA CLARIVIDENCIA

Henri Lichtner

(Exclusividade do DIARIO CARIOCA)

O mundo dos pensamentos, ou o "plano mental", como dizem os "theosophos", é o mais alto dos tres mundos nos quaes se processa a evolução da humanidade. E' o ponto de contacto entre o espirito (a "alma") e o physico. Os outros mundos superiores não são praticamente ainda accessiveis ao homem actual, por causa de sua evolução insufficiente.

* * *

Resumamos, uma vez mais, rapidamente, o que estudamos até aqui a proposito dos differentes mundos:

O mundo chimico dá a materia para a construcção das "formas physicas". Todas essas formas em si são mortas, como, por exemplo, a pedra bruta.

São as regiões ethericas as que inspiram a "vida" e a faculdade do "movimento" ás fórmas physicas (planta, animaes, homens).

E' o mundo dos sentimentos que dá "impulso" ao movimento e a acção desses corpos physicos dotados de vida. (As plantas são já bastante dotadas de vida, mas lhes faltam os sentimentos: "por consequencia", não têm impulso ao movimento !).

E', por fim, o mundo mental que, pelos pensamentos, "controla" os impulsos do mundo dos sentimentos (criados pelas impressões do mundo physico) e que pode impor essas ordens ao corpo physico e ao mundo dos sentimentos.

Assim o espirito, mediante um instrumento engenhoso e hierarchico, — e através de differentes mundos — controla o mundo material, nossas acções sobre esse plano.

* * *

O mundo dos pensamentos, como todos os outros, é igualmente dividido em sete differentes regiões de qualidade e densidade differentes. As quatro regiões mais densas são as regiões dos "pensamentos concretos", as tres regiões mais finas são as dos "pensamentos abstractos".

E' nas regiões dos pensamentos abstractos que nascem as idéas, as quaes, em seguida, nas regiões dos pensamentos concretos envolvidas de "materia-pensamento" e transformadas assim em "formas-pensamentos".

Os pensamentos, como os sentimentos, consistem em formas mais ou menos duraveis feitas de "materia-pensamento". Evidentemente não se trata de uma materia physica, porém de uma substancia espiritual infinitamente subtil, propria ao mundo dos pensamentos. Um clarividente experimentado pode facilmente lêr essas formas pensadas.

As differentes regiões do mundo do pensamento têm sido muito bem exploradas por grandes mestres occultistas, como Max Heindel, madame Blavatsky, o doutor Steiner, etc. Aqui devemos nos limitar a offerecer uma simples descripção superficial.

Na parte mais densa (parte dos pensamentos concretos) achamos, de inicio, "em baixo", a primeira região na qual se acham "os typos originarios das formas de todas as coisas physicas". Elles representam por assim os modelos das coisas existentes, não importa que pertençam ao reino mineral, vegetal, animal ou ainda ao do homem.

Uma mudança qualquer nas formas do mundo physico presuppõe uma mudança dos modelos originarios no mundo mental é pelo menos o que nos affirmam as sciencias occultas. Se o typo original do mundo mental é modificado, o cliché correspondente do mundo physico muda igualmente. Nenhuma modificação das formas physicas é possivel sem uma modificação anterior dos "typos originarios".

Não se deve crêr entretanto que os "typos originarios" são simples modelos das formas physicas. Não: elles mesmos têm a capacidade criadora, quer dizer: "elles formam as coisas physicas segundo suas proprias imagens".

Na segunda região achamos os "typos originarios" de todas as "forças" vitaes que se manifestam através das regiões ethericas e que dão a vida e o movimento aos corpos physicos. Nessa região se vê bem que todas as vidas differentes não são em verdade se não prolongamentos de uma só e mesma vida unica".

Na terceira região dos pensamentos concretos se acham todos os "desejos, paixões, sentimentos e emoções", como os sentimos no mundo dos sentimentos.

(Continua)

(Copyright 1940 By H. Lichtner and DIARIO CARIOCA)